

月別統計資料(本院) 目次

1. 延病床数、入院患者数、病床利用率
2. 一日平均患者数、平均在院日数、外来患者数、平均通院回数
3. 救急患者数
4. 救急患者数内訳
5. 患者1人1日あたりの診療額及び医業費用
6. 医業収益対医業費用の割合
7. 付加価値額、率
8. 生産性
9. 診療科別入院延患者数
10. 診療科別1日平均入院患者数
11. 診療科別外来延患者数
12. 診療科別1日平均外来患者数
13. 月別1日平均入院患者数
14. 月別1日平均外来患者数
15. 臨床検査・病理検査稼働件数
16. 内視鏡検査件数
17. 放射線撮影件数
18. 栄養指導件数及び給食数
19. 理学療法、作業療法及び言語療法件数
20. 調剤、製剤、薬剤管理指導件数
21. 薬品管理、医薬品情報件数
22. 人工透析件数、実施回数、収益額
23. 地域医療支援病院 紹介率・逆紹介率
24. 臨床指標数値

1. 延病床数、入院患者数、病床利用率

| | 延 病 床 数 | | | | 総 数 | | | | 一 般 | | | | | |
|------|---------|---------|-------|-------|---------|---------|-------------|-------------|-----------|---------|--------|-------------|-------------|-----------|
| | 661 | 637 | 18 | 6 | 延 者 | 患 者 数 | 延 在 院 患 者 数 | 新 入 院 患 者 数 | 退 院 患 者 数 | 延 者 | 患 者 数 | 延 在 院 患 者 数 | 新 入 院 患 者 数 | 退 院 患 者 数 |
| | 総数 | 一般 | 結核 | 感染症 | | | | | | | | | | |
| 25年度 | 241,265 | 232,505 | 6,570 | 2,190 | 201,464 | 187,141 | 14,367 | 14,323 | 199,685 | 185,401 | 14,325 | 14,284 | | |
| 26年度 | 241,265 | 232,505 | 6,570 | 2,190 | 201,808 | 187,220 | 14,595 | 14,588 | 199,806 | 185,257 | 14,555 | 14,549 | | |
| 27 4 | 19,830 | 19,110 | 540 | 180 | 16,709 | 15,531 | 1,183 | 1,178 | 16,492 | 15,318 | 1,182 | 1,174 | | |
| 5 | 20,491 | 19,747 | 558 | 186 | 16,706 | 15,588 | 1,082 | 1,118 | 16,502 | 15,388 | 1,080 | 1,114 | | |
| 6 | 19,830 | 19,110 | 540 | 180 | 16,488 | 15,294 | 1,210 | 1,194 | 16,428 | 15,238 | 1,209 | 1,190 | | |
| 7 | 20,491 | 19,747 | 558 | 186 | 16,431 | 15,173 | 1,258 | 1,258 | 16,398 | 15,141 | 1,255 | 1,257 | | |
| 8 | 20,491 | 19,747 | 558 | 186 | 16,556 | 15,319 | 1,252 | 1,237 | 16,434 | 15,199 | 1,247 | 1,235 | | |
| 9 | 19,830 | 19,110 | 540 | 180 | 15,155 | 13,975 | 1,134 | 1,180 | 15,049 | 13,874 | 1,125 | 1,175 | | |
| 10 | 20,491 | 19,747 | 558 | 186 | 15,395 | 14,176 | 1,186 | 1,219 | 15,172 | 13,954 | 1,182 | 1,218 | | |
| 11 | 19,830 | 19,110 | 540 | 180 | 14,678 | 13,512 | 1,182 | 1,166 | 14,446 | 13,285 | 1,178 | 1,161 | | |
| 12 | 20,491 | 19,747 | 558 | 186 | 16,288 | 14,951 | 1,248 | 1,337 | 16,083 | 14,751 | 1,244 | 1,332 | | |
| 28 1 | 20,491 | 19,747 | 558 | 186 | 15,969 | 14,861 | 1,207 | 1,108 | 15,815 | 14,714 | 1,204 | 1,101 | | |
| 2 | 19,169 | 18,473 | 522 | 174 | 15,532 | 14,401 | 1,172 | 1,131 | 15,419 | 14,293 | 1,168 | 1,126 | | |
| 3 | 20,491 | 19,747 | 558 | 186 | 16,176 | 14,862 | 1,285 | 1,314 | 16,124 | 14,810 | 1,282 | 1,314 | | |
| 合 計 | 241,926 | 233,142 | 6,588 | 2,196 | 192,083 | 177,643 | 14,399 | 14,440 | 190,362 | 175,965 | 14,356 | 14,397 | | |

| | 結 核 | | | | 感 染 症 | | | | 病 床 利 用 率 | | | | | |
|------|-------|-------|-------------|-------------|-----------|-----|-------|-------------|-------------|-----------|---------|-----|----|-----|
| | 延 者 | 患 者 数 | 延 在 院 患 者 数 | 新 入 院 患 者 数 | 退 院 患 者 数 | 延 者 | 患 者 数 | 延 在 院 患 者 数 | 新 入 院 患 者 数 | 退 院 患 者 数 | (単位: %) | | | |
| | | | | | | | | | | | 総数 | 一般 | 結核 | 感染症 |
| 25年度 | 1,779 | 1,740 | 42 | 39 | 0 | 0 | 0 | 0 | 83.5 | 85.9 | 27.1 | 0.0 | | |
| 26年度 | 2,002 | 1,963 | 40 | 39 | 0 | 0 | 0 | 0 | 83.6 | 85.9 | 30.5 | 0.0 | | |
| 27 4 | 217 | 213 | 1 | 4 | 0 | 0 | 0 | 0 | 84.3 | 86.3 | 40.2 | 0.0 | | |
| 5 | 204 | 200 | 2 | 4 | 0 | 0 | 0 | 0 | 81.5 | 83.6 | 36.6 | 0.0 | | |
| 6 | 60 | 56 | 1 | 4 | 0 | 0 | 0 | 0 | 83.1 | 86.0 | 11.1 | 0.0 | | |
| 7 | 33 | 32 | 3 | 1 | 0 | 0 | 0 | 0 | 80.2 | 83.0 | 5.9 | 0.0 | | |
| 8 | 122 | 120 | 5 | 2 | 0 | 0 | 0 | 0 | 80.8 | 83.2 | 21.9 | 0.0 | | |
| 9 | 106 | 101 | 9 | 5 | 0 | 0 | 0 | 0 | 76.4 | 78.7 | 19.6 | 0.0 | | |
| 10 | 223 | 222 | 4 | 1 | 0 | 0 | 0 | 0 | 75.1 | 76.8 | 40.0 | 0.0 | | |
| 11 | 232 | 227 | 4 | 5 | 0 | 0 | 0 | 0 | 74.0 | 75.6 | 43.0 | 0.0 | | |
| 12 | 205 | 200 | 4 | 5 | 0 | 0 | 0 | 0 | 79.5 | 81.4 | 36.7 | 0.0 | | |
| 28 1 | 154 | 147 | 3 | 7 | 0 | 0 | 0 | 0 | 77.9 | 80.1 | 27.6 | 0.0 | | |
| 2 | 113 | 108 | 4 | 5 | 0 | 0 | 0 | 0 | 81.0 | 83.5 | 21.6 | 0.0 | | |
| 3 | 52 | 52 | 3 | 0 | 0 | 0 | 0 | 0 | 78.9 | 81.7 | 9.3 | 0.0 | | |
| 合 計 | 1,721 | 1,678 | 43 | 43 | 0 | 0 | 0 | 0 | 79.4 | 81.7 | 26.1 | 0.0 | | |

2. 一日平均患者数、平均在院日数、外来患者数、平均通院回数

| | 一日平均患者数 | | | | 平均在院日数 | | | | 外来患者数 | | 外来日数 | 一日平均 外来 患者数 | 外来平 均通院 回数 |
|------|---------|-----|----|-----|--------|------|------|-----|---------|--------|------|-------------------|------------------|
| | 総数 | 一般 | 結核 | 感染症 | 総数 | 一般 | 結核 | 感染症 | 外来延 | 新外来 | | | |
| | | | | | | | | | 患者数 | 患者数 | | | |
| 25年度 | 552 | 547 | 5 | 0 | 13.0 | 13.0 | 43.0 | 0.0 | 288,851 | 39,276 | 244 | 1,184 | 7.4 |
| 26年度 | 553 | 547 | 6 | 0 | 12.8 | 12.7 | 49.7 | 0.0 | 281,588 | 38,854 | 244 | 1,154 | 7.2 |
| 27 4 | 557 | 550 | 7 | 0 | 13.2 | 13.0 | 85.2 | 0.0 | 23,035 | 3,224 | 21 | 1,097 | 7.1 |
| 5 | 539 | 532 | 7 | 0 | 14.2 | 14.0 | 66.7 | 0.0 | 21,190 | 3,129 | 18 | 1,177 | 6.8 |
| 6 | 550 | 548 | 2 | 0 | 12.7 | 12.7 | 22.4 | 0.0 | 24,556 | 3,636 | 22 | 1,116 | 6.8 |
| 7 | 530 | 529 | 1 | 0 | 12.1 | 12.1 | 16.0 | 0.0 | 24,358 | 3,449 | 22 | 1,107 | 7.1 |
| 8 | 534 | 530 | 4 | 0 | 12.3 | 12.2 | 34.3 | 0.0 | 23,323 | 3,414 | 21 | 1,111 | 6.8 |
| 9 | 505 | 502 | 3 | 0 | 12.1 | 12.1 | 14.4 | 0.0 | 22,480 | 3,070 | 19 | 1,183 | 7.3 |
| 10 | 497 | 489 | 8 | 0 | 11.8 | 11.6 | 88.8 | 0.0 | 24,179 | 3,585 | 21 | 1,151 | 6.7 |
| 11 | 489 | 482 | 7 | 0 | 11.5 | 11.4 | 50.4 | 0.0 | 22,434 | 3,157 | 19 | 1,181 | 7.1 |
| 12 | 525 | 519 | 6 | 0 | 11.6 | 11.5 | 44.4 | 0.0 | 22,990 | 3,248 | 19 | 1,210 | 7.1 |
| 28 1 | 515 | 510 | 5 | 0 | 12.8 | 12.8 | 29.4 | 0.0 | 21,683 | 2,837 | 19 | 1,141 | 7.6 |
| 2 | 536 | 532 | 4 | 0 | 12.5 | 12.5 | 24.0 | 0.0 | 22,820 | 2,981 | 20 | 1,141 | 7.7 |
| 3 | 522 | 520 | 2 | 0 | 11.4 | 11.4 | 34.7 | 0.0 | 24,748 | 3,243 | 22 | 1,125 | 7.6 |
| 合計 | 525 | 520 | 5 | 0 | 12.3 | 12.2 | 39.0 | 0.0 | 277,796 | 38,973 | 243 | 1,143 | 7.1 |

3. 救急患者数

| | 人間ドック (実利用者数) | |
|------|------------------|-------|
| | 1日コース | 2日コース |
| | 25年度 | 1,805 |
| 26年度 | 1,831 | 530 |
| 27 4 | 141 | 36 |
| 5 | 132 | 26 |
| 6 | 175 | 23 |
| 7 | 235 | 0 |
| 8 | 200 | 0 |
| 9 | 202 | 0 |
| 10 | 248 | 0 |
| 11 | 219 | 0 |
| 12 | 212 | 0 |
| 28 1 | 211 | 0 |
| 2 | 232 | 0 |
| 3 | 239 | 0 |
| 合計 | 2,446 | 85 |

| | 入院 | | | 外来 | | | 合計 | | |
|------|-------|-----------|-------|-------|-----------|-------|-------|-----------|--------|
| | 時間内 | 休日 時間外 | 計 | 時間内 | 休日 時間外 | 計 | 時間内 | 休日 時間外 | 計 |
| 25年度 | 1,379 | 3,242 | 4,621 | 1,354 | 7,522 | 8,876 | 2,733 | 10,764 | 13,497 |
| 26年度 | 1,454 | 3,377 | 4,831 | 1,112 | 7,820 | 8,932 | 2,566 | 11,197 | 13,763 |
| 27 4 | 104 | 276 | 380 | 100 | 564 | 664 | 204 | 840 | 1,044 |
| 5 | 110 | 309 | 419 | 81 | 688 | 769 | 191 | 997 | 1,188 |
| 6 | 123 | 246 | 369 | 104 | 551 | 655 | 227 | 797 | 1,024 |
| 7 | 121 | 261 | 382 | 98 | 657 | 755 | 219 | 918 | 1,137 |
| 8 | 113 | 299 | 412 | 83 | 600 | 683 | 196 | 899 | 1,095 |
| 9 | 96 | 275 | 371 | 74 | 557 | 631 | 170 | 832 | 1,002 |
| 10 | 104 | 256 | 360 | 96 | 435 | 531 | 200 | 691 | 891 |
| 11 | 102 | 237 | 339 | 78 | 407 | 485 | 180 | 644 | 824 |
| 12 | 115 | 276 | 391 | 89 | 471 | 560 | 204 | 747 | 951 |
| 28 1 | 99 | 251 | 350 | 79 | 423 | 502 | 178 | 674 | 852 |
| 2 | 103 | 224 | 327 | 84 | 441 | 525 | 187 | 665 | 852 |
| 3 | 121 | 245 | 366 | 78 | 390 | 468 | 199 | 635 | 834 |
| 合計 | 1,311 | 3,155 | 4,466 | 1,044 | 6,184 | 7,228 | 2,355 | 9,339 | 11,694 |

4. 救急患者数内訳

| | 依 頼 機 関 別 患 者 数 | | | | 地 域 別 患 者 数 | | | | | | |
|------|-----------------|-------|-------|-------|-------------|-------|-------|-------|-------|-----|-----|
| | 病 院 | 診 療 所 | 消 防 署 | 直 接 | 木 更 津 | 君 津 | 富 津 | 袖 ヶ 浦 | 県 内 | 県 外 | |
| 25年度 | 1,084 | 1,034 | 4,145 | 7,234 | 5,775 | 3,114 | 1,744 | 1,680 | 805 | 379 | |
| 26年度 | 1,450 | 712 | 4,408 | 7,193 | 5,926 | 3,195 | 1,709 | 1,655 | 808 | 470 | |
| 27 | 4 | 151 | 6 | 323 | 564 | 456 | 233 | 142 | 146 | 42 | 25 |
| 5 | | 155 | 27 | 365 | 641 | 480 | 290 | 141 | 166 | 73 | 38 |
| 6 | | 117 | 68 | 338 | 501 | 433 | 252 | 139 | 123 | 56 | 21 |
| 7 | | 153 | 47 | 393 | 544 | 498 | 244 | 127 | 162 | 60 | 46 |
| 8 | | 131 | 77 | 331 | 556 | 460 | 246 | 117 | 123 | 85 | 64 |
| 9 | | 145 | 53 | 261 | 543 | 417 | 226 | 146 | 126 | 60 | 27 |
| 10 | | 169 | 40 | 265 | 417 | 399 | 175 | 128 | 103 | 50 | 36 |
| 11 | | 101 | 39 | 296 | 388 | 337 | 206 | 115 | 101 | 46 | 19 |
| 12 | | 139 | 29 | 362 | 421 | 384 | 221 | 137 | 129 | 54 | 26 |
| 28 | 1 | 125 | 32 | 340 | 355 | 351 | 213 | 125 | 99 | 41 | 23 |
| 2 | | 122 | 42 | 309 | 379 | 356 | 192 | 103 | 121 | 55 | 25 |
| 3 | | 132 | 37 | 305 | 360 | 371 | 184 | 100 | 110 | 44 | 25 |
| 合 計 | | 1,640 | 497 | 3,888 | 5,669 | 4,942 | 2,682 | 1,520 | 1,509 | 666 | 375 |

| | 原 因 別 患 者 数 | | | | | |
|------|-------------|-------|-------|-------|-----|----|
| | 急 病 | 交 事 故 | 自 損 | 傷 害 | 労 災 | |
| 25年度 | 11,360 | 409 | 1,598 | 39 | 91 | |
| 26年度 | 11,612 | 420 | 1,622 | 29 | 80 | |
| 27 | 4 | 868 | 31 | 130 | 3 | 12 |
| 5 | | 978 | 37 | 168 | 3 | 2 |
| 6 | | 855 | 31 | 129 | 4 | 5 |
| 7 | | 961 | 46 | 123 | 0 | 7 |
| 8 | | 917 | 25 | 144 | 4 | 5 |
| 9 | | 834 | 27 | 134 | 2 | 5 |
| 10 | | 735 | 27 | 122 | 0 | 7 |
| 11 | | 682 | 23 | 113 | 3 | 3 |
| 12 | | 792 | 33 | 121 | 1 | 4 |
| 28 | 1 | 714 | 24 | 104 | 7 | 3 |
| 2 | | 733 | 20 | 95 | 1 | 3 |
| 3 | | 689 | 26 | 112 | 2 | 5 |
| 合 計 | | 9,758 | 350 | 1,495 | 30 | 61 |

5. 患者1人1日あたりの診療額及び医業費用

| | 患者1人1日あたり診療額 | | | 患者1人1日あたり医業費用 | | | | | | | | |
|------|--------------|--------|--------|---------------|--------|-----------|-----------|-------------|--------|-------------|--------|--------|
| | | | | 材料費 総額 | 薬品費 | 診療 材料費 | 給食 材料費 | 医療消耗 備品費 | 給与費 | その他 医業費用 | 計 | |
| | 入院 | 外来 | 計 | | | | | | | | | |
| 25年度 | 62,543 | 14,118 | 34,016 | 9,284 | 3,830 | 5,221 | 202 | 32 | 20,006 | 7,491 | 36,781 | |
| 26年度 | 63,661 | 14,952 | 35,287 | 9,639 | 3,934 | 5,465 | 210 | 31 | 20,620 | 7,927 | 38,186 | |
| 27 | 4 | 58,834 | 15,181 | 33,534 | 9,184 | 3,933 | 5,251 | 0 | 0 | 21,620 | 8,801 | 39,605 |
| 5 | 63,866 | 15,570 | 36,861 | 8,814 | 3,526 | 5,056 | 213 | 18 | 22,444 | 7,821 | 39,079 | |
| 6 | 67,351 | 14,924 | 35,985 | 10,128 | 3,820 | 6,097 | 194 | 17 | 21,073 | 7,057 | 38,258 | |
| 7 | 64,910 | 15,108 | 35,170 | 10,010 | 3,946 | 5,826 | 207 | 30 | 21,226 | 7,717 | 38,953 | |
| 8 | 66,648 | 14,857 | 36,358 | 9,641 | 3,701 | 5,714 | 204 | 23 | 21,487 | 7,834 | 38,962 | |
| 9 | 63,528 | 15,916 | 35,089 | 9,898 | 4,266 | 5,384 | 218 | 30 | 22,375 | 8,139 | 40,412 | |
| 10 | 68,492 | 15,512 | 36,122 | 10,291 | 4,044 | 6,019 | 201 | 27 | 21,589 | 9,032 | 40,912 | |
| 11 | 69,253 | 16,232 | 37,202 | 10,612 | 4,343 | 6,018 | 206 | 45 | 22,996 | 8,683 | 42,291 | |
| 12 | 69,927 | 15,942 | 38,329 | 11,683 | 4,814 | 6,633 | 192 | 44 | 21,475 | 7,480 | 40,638 | |
| 28 | 1 | 69,163 | 16,767 | 38,989 | 10,678 | 4,116 | 6,299 | 235 | 28 | 22,527 | 8,585 | 41,790 |
| 2 | 67,995 | 16,778 | 37,520 | 10,878 | 4,476 | 6,185 | 185 | 33 | 22,674 | 7,386 | 40,938 | |
| 3 | 72,058 | 16,698 | 38,580 | 11,601 | 4,409 | 6,590 | 471 | 131 | 20,081 | 11,754 | 43,436 | |
| 合計 | 66,790 | 15,781 | 36,633 | 10,288 | 4,114 | 5,927 | 211 | 36 | 21,772 | 8,364 | 40,424 | |

6. 医業収益対医業費用の割合

| | 医業収益100円あたりの医業費用 | | | | | | | | | | | | | |
|------|------------------|------|------|------|------|------|-----|-----|-----|-----------|-----------|-----------|-------|-------|
| | 給与費 | 材料費 | | | 経費 | | | | | 減価 償却費 | 資産 減耗費 | 研究 研修費 | 計 | |
| | | 総額 | 薬品費 | 診材費 | 総額 | 委託料 | 賃借料 | 光熱水 | 消耗品 | | | | | |
| 25年度 | 57.1 | 26.5 | 10.9 | 14.9 | 13.0 | 6.2 | 1.3 | 2.9 | 0.6 | 7.6 | 0.3 | 0.5 | 105.0 | |
| 26年度 | 56.7 | 26.5 | 10.8 | 15.0 | 11.5 | 5.3 | 0.6 | 2.9 | 0.5 | 9.6 | 0.3 | 0.5 | 105.1 | |
| 27 | 4 | 62.6 | 26.6 | 11.4 | 15.2 | 13.1 | 0.0 | 0.0 | 0.0 | 11.3 | 0.4 | 0.7 | 114.7 | |
| 5 | 59.2 | 23.3 | 9.3 | 13.3 | 9.1 | 3.9 | 0.5 | 2.9 | 0.6 | 10.8 | 0.3 | 0.5 | 103.2 | |
| 6 | 56.9 | 27.4 | 10.3 | 16.5 | 8.1 | 3.6 | 0.4 | 1.7 | 0.5 | 10.2 | 0.3 | 0.5 | 103.4 | |
| 7 | 58.5 | 27.6 | 10.9 | 16.1 | 10.1 | 4.6 | 0.5 | 2.8 | 0.5 | 10.4 | 0.3 | 0.4 | 107.3 | |
| 8 | 57.4 | 25.8 | 9.9 | 15.3 | 9.9 | 4.9 | 0.5 | 2.3 | 0.6 | 10.4 | 0.3 | 0.3 | 104.1 | |
| 9 | 61.9 | 27.4 | 11.8 | 14.9 | 10.5 | 4.5 | 2.7 | 3.6 | 0.6 | 11.4 | 0.4 | 0.3 | 111.9 | |
| 10 | 58.0 | 27.6 | 10.9 | 16.2 | 13.0 | 8.6 | 0.5 | 1.8 | 0.5 | 10.5 | 0.3 | 0.4 | 109.8 | |
| 11 | 60.0 | 27.7 | 11.3 | 15.7 | 11.0 | 4.1 | 0.5 | 2.5 | 0.6 | 10.9 | 0.3 | 0.4 | 110.3 | |
| 12 | 54.5 | 29.6 | 12.2 | 16.8 | 8.2 | 4.5 | 0.4 | 1.5 | 0.4 | 10.0 | 0.3 | 0.5 | 103.1 | |
| 28 | 1 | 56.2 | 26.6 | 10.3 | 15.7 | 10.6 | 5.8 | 0.4 | 2.4 | 0.6 | 10.2 | 0.3 | 0.2 | 104.1 |
| 2 | 58.7 | 28.2 | 11.6 | 16.0 | 7.9 | 3.8 | 0.4 | 1.9 | 0.4 | 10.4 | 0.3 | 0.5 | 106.0 | |
| 3 | 50.4 | 29.1 | 11.1 | 16.6 | 18.7 | 17.0 | 0.9 | 4.3 | 1.0 | 9.6 | 0.3 | 0.9 | 109.0 | |
| 合計 | 57.7 | 27.3 | 10.9 | 15.7 | 10.9 | 5.6 | 0.6 | 2.3 | 0.5 | 10.5 | 0.3 | 0.5 | 107.2 | |

7. 付加価値額、率

| | 医業収益 (A) | 材料費 (B) | 限界利益額 (A-B) | 給与費 | 経費 | 減価償却費 | |
|------|----------------|---------------|----------------|----------------|---------------|---------------|-------------|
| 25年度 | 17,189,123,739 | 4,552,227,714 | 12,636,896,025 | 9,809,274,447 | 2,233,043,831 | 1,308,320,188 | |
| 26年度 | 17,568,622,764 | 4,659,613,470 | 12,909,009,294 | 9,967,392,403 | 2,011,980,102 | 1,686,139,404 | |
| 27 | 4 | 1,372,336,848 | 365,012,518 | 1,007,324,330 | 859,263,467 | 180,368,750 | 154,550,000 |
| | 5 | 1,436,306,731 | 334,006,411 | 1,102,300,320 | 850,526,855 | 130,293,738 | 154,550,000 |
| | 6 | 1,519,447,356 | 415,706,065 | 1,103,741,291 | 864,936,934 | 122,854,032 | 154,550,000 |
| | 7 | 1,480,246,664 | 408,285,752 | 1,071,960,912 | 865,788,737 | 149,148,134 | 154,550,000 |
| | 8 | 1,491,819,946 | 384,490,662 | 1,107,329,284 | 856,887,449 | 148,170,314 | 154,550,000 |
| | 9 | 1,361,031,414 | 372,510,325 | 988,521,089 | 842,098,392 | 142,397,321 | 154,550,000 |
| | 10 | 1,473,523,931 | 407,249,834 | 1,066,274,097 | 854,378,076 | 191,568,095 | 154,550,000 |
| | 11 | 1,422,918,314 | 393,816,918 | 1,029,101,396 | 853,429,282 | 157,040,399 | 154,550,000 |
| | 12 | 1,548,261,309 | 458,872,106 | 1,089,389,203 | 843,502,960 | 127,264,483 | 154,550,000 |
| 28 | 1 | 1,509,802,254 | 402,047,735 | 1,107,754,519 | 848,199,328 | 160,342,453 | 154,550,000 |
| | 2 | 1,480,699,036 | 417,210,854 | 1,063,488,182 | 869,582,124 | 116,326,412 | 154,550,000 |
| | 3 | 1,629,556,670 | 474,741,137 | 1,154,815,533 | 821,815,109 | 304,740,856 | 156,726,756 |
| 合計 | 17,725,950,473 | 4,833,950,317 | 12,892,000,156 | 10,230,408,713 | 1,930,514,987 | 1,856,776,756 | |

| | その他 医業費用 | 営業損益 | 限界利益率 | 付加価値に対する割合 | | | | |
|------|-------------|-----------------|---------------|------------|-------|-------|------|-----|
| | | | | 給与費 | 経費 | 減価償却費 | その他 | |
| 25年度 | 131,418,106 | ▲ 845,160,547 | 73.5 | 94.3 | 21.5 | 12.6 | 1.3 | |
| 26年度 | 133,926,150 | ▲ 890,428,765 | 73.5 | 91.5 | 18.5 | 15.5 | 1.2 | |
| 27 | 4 | 14,878,790 | ▲ 201,736,677 | 73.4 | 103.9 | 21.8 | 18.7 | 1.8 |
| | 5 | 11,531,465 | ▲ 44,601,738 | 76.7 | 87.5 | 13.4 | 15.9 | 1.2 |
| | 6 | 12,233,398 | ▲ 50,833,073 | 72.6 | 88.2 | 12.5 | 15.8 | 1.2 |
| | 7 | 11,059,465 | ▲ 108,585,424 | 72.4 | 93.8 | 16.2 | 16.7 | 1.2 |
| | 8 | 9,681,674 | ▲ 61,960,153 | 74.2 | 89.3 | 15.4 | 16.1 | 1.0 |
| | 9 | 9,373,375 | ▲ 159,897,999 | 72.6 | 99.5 | 16.8 | 18.3 | 1.1 |
| | 10 | 11,298,246 | ▲ 145,520,320 | 72.4 | 97.7 | 21.9 | 17.7 | 1.3 |
| | 11 | 10,671,049 | ▲ 146,589,334 | 72.3 | 97.9 | 18.0 | 17.7 | 1.2 |
| | 12 | 11,971,182 | ▲ 47,899,422 | 70.4 | 87.7 | 13.2 | 16.1 | 1.2 |
| 28 | 1 | 8,342,841 | ▲ 63,680,103 | 73.4 | 89.5 | 16.9 | 16.3 | 0.9 |
| | 2 | 12,392,391 | ▲ 89,362,745 | 71.8 | 91.8 | 12.3 | 16.3 | 1.3 |
| | 3 | 19,537,793 | ▲ 148,004,981 | 70.9 | 96.7 | 35.8 | 18.4 | 2.3 |
| 合計 | 142,971,669 | ▲ 1,268,671,969 | 72.7 | 93.3 | 17.6 | 16.9 | 1.3 | |

8. 生産性

| | 医 師 一 人 一 ヶ 月 あ た り | | | | | |
|------|---------------------|------------|-----------|-----------|-----------|---------|
| | 入院収益 外来収益 | 限界利益額 | 給与費 | 経費 | 減価償却費 | その他 |
| 25年度 | 14,478,000 | 10,970,000 | 8,515,000 | 1,938,000 | 1,136,000 | 114,000 |
| 26年度 | 13,789,000 | 10,436,000 | 8,058,000 | 1,627,000 | 1,363,000 | 108,000 |
| 27 4 | 12,693,000 | 9,594,000 | 8,183,000 | 1,718,000 | 1,472,000 | 142,000 |
| 5 | 13,303,000 | 10,498,000 | 8,100,000 | 1,241,000 | 1,472,000 | 110,000 |
| 6 | 14,066,000 | 10,512,000 | 8,237,000 | 1,170,000 | 1,472,000 | 117,000 |
| 7 | 13,794,000 | 10,307,000 | 8,325,000 | 1,434,000 | 1,486,000 | 106,000 |
| 8 | 14,077,000 | 10,751,000 | 8,319,000 | 1,439,000 | 1,500,000 | 94,000 |
| 9 | 12,821,000 | 9,597,000 | 8,176,000 | 1,382,000 | 1,500,000 | 91,000 |
| 10 | 14,015,000 | 10,454,000 | 8,376,000 | 1,878,000 | 1,515,000 | 111,000 |
| 11 | 13,536,000 | 10,089,000 | 8,367,000 | 1,540,000 | 1,515,000 | 105,000 |
| 12 | 14,760,000 | 10,680,000 | 8,270,000 | 1,248,000 | 1,515,000 | 117,000 |
| 28 1 | 14,535,000 | 10,968,000 | 8,398,000 | 1,588,000 | 1,530,000 | 83,000 |
| 2 | 14,247,000 | 10,530,000 | 8,610,000 | 1,152,000 | 1,530,000 | 123,000 |
| 3 | 15,632,000 | 11,434,000 | 8,137,000 | 3,017,000 | 1,552,000 | 193,000 |
| 合計 | 13,949,000 | 10,447,000 | 8,290,000 | 1,564,000 | 1,505,000 | 116,000 |

| | 職員一人一日あたり稼働患者数(入院) | | | | | | | 職員一人一日あたり稼働患者数(外来) | | | | | | |
|------|--------------------|-----|----------|-----|------|------|-----|--------------------|-----|----------|------|------|-------|-----|
| | 医師 | 看護師 | 診療 補助 | 事務員 | 給食 | その他 | 計 | 医師 | 看護師 | 診療 補助 | 事務員 | 給食 | その他 | 計 |
| 25年度 | 5.7 | 0.9 | 3.2 | 9.0 | 23.0 | 69.0 | 0.6 | 12.3 | 2.0 | 6.9 | 19.2 | 49.3 | 148.0 | 1.3 |
| 26年度 | 5.4 | 0.9 | 3.1 | 8.7 | 23.6 | 72.9 | 0.6 | 11.2 | 1.9 | 6.5 | 18.1 | 49.3 | 151.8 | 1.2 |
| 27 4 | 5.3 | 0.9 | 3.0 | 8.3 | 22.3 | 79.6 | 0.6 | 10.4 | 1.8 | 5.9 | 16.4 | 43.9 | 156.7 | 1.1 |
| 5 | 5.1 | 0.9 | 2.9 | 8.0 | 21.6 | 77.0 | 0.5 | 11.2 | 1.9 | 6.3 | 17.6 | 47.1 | 168.2 | 1.2 |
| 6 | 5.2 | 0.9 | 3.0 | 8.2 | 22.0 | 78.5 | 0.6 | 10.6 | 1.8 | 6.0 | 16.7 | 44.6 | 159.5 | 1.1 |
| 7 | 5.1 | 0.9 | 2.9 | 7.9 | 21.2 | 75.7 | 0.5 | 10.6 | 1.8 | 6.0 | 16.5 | 44.3 | 158.2 | 1.1 |
| 8 | 5.2 | 0.9 | 2.9 | 8.0 | 21.4 | 76.3 | 0.5 | 10.8 | 1.9 | 6.0 | 16.6 | 44.4 | 158.7 | 1.1 |
| 9 | 4.9 | 0.9 | 2.7 | 7.5 | 20.2 | 72.2 | 0.5 | 11.5 | 2.0 | 6.4 | 17.7 | 47.3 | 169.0 | 1.2 |
| 10 | 4.9 | 0.8 | 2.7 | 7.4 | 19.9 | 70.9 | 0.5 | 11.3 | 1.9 | 6.3 | 17.2 | 46.1 | 164.5 | 1.2 |
| 11 | 4.8 | 0.8 | 2.7 | 7.3 | 19.6 | 69.9 | 0.5 | 11.6 | 2.0 | 6.5 | 17.6 | 47.2 | 168.7 | 1.2 |
| 12 | 5.2 | 0.9 | 2.9 | 7.8 | 21.0 | 75.1 | 0.5 | 11.9 | 2.1 | 6.6 | 18.1 | 48.4 | 172.9 | 1.2 |
| 28 1 | 5.1 | 0.9 | 2.8 | 7.7 | 21.5 | 73.6 | 0.5 | 11.3 | 2.0 | 6.3 | 17.0 | 47.6 | 163.0 | 1.2 |
| 2 | 5.3 | 0.9 | 2.9 | 8.0 | 22.3 | 76.5 | 0.6 | 11.3 | 2.0 | 6.3 | 17.0 | 47.5 | 163.0 | 1.2 |
| 3 | 5.2 | 0.9 | 2.9 | 7.8 | 21.7 | 74.5 | 0.5 | 11.1 | 1.9 | 6.2 | 16.8 | 46.9 | 160.7 | 1.2 |
| 合計 | 5.5 | 1.0 | 3.1 | 8.5 | 22.9 | 80.6 | 0.6 | 11.1 | 1.9 | 6.2 | 17.1 | 46.2 | 163.3 | 1.2 |

9. 診療科別入院延患者数

| 診療科 | 25年度 | 26年度 | 27年 4月 | 5月 | 6月 | 7月 | 8月 | 9月 | 10月 | 11月 | 12月 | 28年 1月 | 2月 | 3月 | 合計 |
|--------|---------|---------|-----------|--------|--------|--------|--------|--------|--------|--------|--------|-----------|--------|--------|---------|
| 神経内科 | 6,728 | 6,428 | 607 | 661 | 533 | 539 | 672 | 459 | 454 | 373 | 468 | 592 | 544 | 605 | 6,507 |
| 呼吸器科 | 13,711 | 13,586 | 1,347 | 1,279 | 969 | 995 | 1,057 | 1,060 | 1,270 | 1,084 | 1,202 | 1,064 | 1,008 | 1,100 | 13,435 |
| 消化器科 | 33,284 | 34,280 | 2,870 | 2,730 | 2,841 | 2,893 | 2,784 | 2,538 | 2,206 | 2,293 | 2,661 | 2,760 | 2,564 | 2,743 | 31,883 |
| 循環器科 | 10,417 | 10,984 | 839 | 959 | 1,062 | 826 | 919 | 860 | 923 | 829 | 1,001 | 1,073 | 1,085 | 1,170 | 11,546 |
| 内分泌代謝科 | 1,562 | 1,707 | 165 | 149 | 86 | 183 | 247 | 204 | 229 | 242 | 221 | 346 | 329 | 289 | 2,690 |
| 血液腫瘍内科 | 0 | 0 | 0 | 0 | 0 | 0 | 0 | 0 | 0 | 0 | 0 | 0 | 0 | 0 | 0 |
| 総合診療科 | 2,105 | 1,234 | 125 | 144 | 156 | 191 | 207 | 155 | 201 | 103 | 52 | 107 | 176 | 138 | 1,755 |
| 内科 | 7,428 | 7,821 | 645 | 601 | 320 | 401 | 414 | 446 | 388 | 389 | 389 | 478 | 624 | 565 | 5,660 |
| 腎臓内科 | 0 | 0 | 0 | 0 | 0 | 0 | 0 | 0 | 0 | 0 | 0 | 0 | 0 | 0 | 0 |
| 外科 | 19,608 | 21,025 | 1,653 | 1,248 | 1,449 | 1,462 | 1,456 | 1,388 | 1,188 | 1,239 | 1,322 | 1,212 | 1,270 | 1,389 | 16,276 |
| 整形外科 | 22,499 | 21,714 | 1,666 | 1,991 | 1,812 | 1,897 | 1,866 | 1,604 | 1,759 | 1,706 | 1,822 | 1,660 | 1,830 | 2,067 | 21,680 |
| 呼吸器外科 | 7,538 | 7,488 | 549 | 502 | 410 | 511 | 480 | 329 | 574 | 537 | 626 | 490 | 471 | 382 | 5,861 |
| 脳神経外科 | 20,956 | 19,795 | 1,838 | 1,941 | 2,289 | 2,079 | 1,985 | 1,779 | 1,819 | 1,709 | 2,021 | 2,191 | 1,884 | 1,676 | 23,211 |
| 小児外科 | 901 | 968 | 87 | 77 | 141 | 137 | 136 | 104 | 76 | 98 | 58 | 66 | 103 | 126 | 1,209 |
| 小児科 | 5,908 | 5,925 | 537 | 532 | 483 | 498 | 608 | 711 | 484 | 464 | 557 | 360 | 298 | 461 | 5,993 |
| 泌尿器科 | 0 | 0 | 0 | 0 | 0 | 0 | 0 | 0 | 0 | 0 | 0 | 0 | 0 | 0 | 0 |
| 耳鼻咽喉科 | 6,337 | 6,410 | 394 | 383 | 416 | 431 | 410 | 438 | 473 | 422 | 405 | 374 | 465 | 440 | 5,051 |
| 産婦人科 | 13,356 | 13,607 | 810 | 962 | 971 | 1,020 | 1,081 | 958 | 956 | 1,008 | 1,155 | 1,036 | 873 | 1,021 | 11,851 |
| 眼科 | 3,051 | 2,649 | 249 | 164 | 185 | 194 | 196 | 150 | 235 | 175 | 167 | 154 | 191 | 157 | 2,217 |
| 皮膚科 | 2,162 | 1,549 | 185 | 160 | 163 | 150 | 210 | 197 | 218 | 175 | 210 | 204 | 137 | 110 | 2,119 |
| 放射線科 | 0 | 0 | 0 | 0 | 0 | 0 | 0 | 0 | 0 | 0 | 0 | 0 | 0 | 0 | 0 |
| 精神科 | 0 | 0 | 0 | 0 | 0 | 0 | 0 | 0 | 0 | 0 | 0 | 0 | 0 | 0 | 0 |
| 新生児科 | 10,787 | 10,938 | 1,167 | 1,175 | 1,029 | 812 | 803 | 721 | 848 | 747 | 977 | 885 | 660 | 601 | 10,425 |
| 心臓血管外科 | 3,796 | 3,720 | 222 | 313 | 348 | 366 | 310 | 338 | 356 | 321 | 347 | 298 | 305 | 343 | 3,867 |
| 形成外科 | 1,172 | 1,162 | 51 | 89 | 129 | 80 | 95 | 76 | 106 | 114 | 125 | 114 | 70 | 97 | 1,146 |
| 歯口科 | 1,265 | 1,258 | 75 | 72 | 120 | 103 | 65 | 70 | 106 | 132 | 123 | 96 | 129 | 140 | 1,231 |
| 緩和医療科 | 4,587 | 5,228 | 444 | 363 | 403 | 443 | 316 | 396 | 323 | 296 | 219 | 228 | 411 | 386 | 4,228 |
| 感染症科 | 0 | 0 | 0 | 0 | 0 | 0 | 0 | 0 | 0 | 0 | 0 | 0 | 0 | 0 | 0 |
| 新生児 | 2,306 | 2,332 | 184 | 211 | 173 | 220 | 239 | 174 | 203 | 222 | 160 | 181 | 105 | 170 | 2,242 |
| ドック | 0 | 0 | 0 | 0 | 0 | 0 | 0 | 0 | 0 | 0 | 0 | 0 | 0 | 0 | 0 |
| 計 | 201,464 | 201,808 | 16,709 | 16,706 | 16,488 | 16,431 | 16,556 | 15,155 | 15,395 | 14,678 | 16,288 | 15,969 | 15,532 | 16,176 | 192,083 |

10. 診療科別1日平均入院患者数

| 診療科 | 25年度 | 26年度 | 27年 4月 | 5月 | 6月 | 7月 | 8月 | 9月 | 10月 | 11月 | 12月 | 28年 1月 | 2月 | 3月 | 合計 |
|--------|------|------|-----------|-----|-----|-----|-----|-----|-----|-----|-----|-----------|-----|-----|-----|
| 神経内科 | 18 | 18 | 20 | 21 | 18 | 17 | 22 | 15 | 15 | 12 | 15 | 19 | 19 | 20 | 18 |
| 呼吸器科 | 38 | 37 | 45 | 41 | 32 | 32 | 34 | 35 | 41 | 36 | 39 | 34 | 35 | 36 | 37 |
| 消化器科 | 91 | 94 | 96 | 88 | 95 | 93 | 90 | 85 | 71 | 76 | 86 | 89 | 88 | 89 | 87 |
| 循環器科 | 29 | 30 | 28 | 31 | 35 | 27 | 30 | 29 | 30 | 28 | 32 | 35 | 37 | 38 | 32 |
| 内分泌代謝科 | 4 | 5 | 6 | 5 | 3 | 6 | 8 | 7 | 7 | 8 | 7 | 11 | 11 | 9 | 7 |
| 血液腫瘍内科 | 0 | 0 | 0 | 0 | 0 | 0 | 0 | 0 | 0 | 0 | 0 | 0 | 0 | 0 | 0 |
| 総合診療科 | 6 | 3 | 4 | 5 | 5 | 6 | 7 | 5 | 7 | 3 | 2 | 3 | 6 | 4 | 5 |
| 内科 | 20 | 21 | 21 | 20 | 11 | 13 | 13 | 15 | 13 | 13 | 13 | 15 | 22 | 18 | 15 |
| 腎臓内科 | 0 | 0 | 0 | 0 | 0 | 0 | 0 | 0 | 0 | 0 | 0 | 0 | 0 | 0 | 0 |
| 外科 | 54 | 58 | 55 | 40 | 48 | 47 | 47 | 46 | 38 | 41 | 43 | 39 | 44 | 45 | 44 |
| 整形外科 | 62 | 60 | 56 | 64 | 60 | 61 | 60 | 53 | 57 | 57 | 59 | 53 | 63 | 67 | 59 |
| 呼吸器外科 | 21 | 21 | 18 | 16 | 14 | 17 | 15 | 11 | 19 | 18 | 20 | 16 | 16 | 12 | 16 |
| 脳神経外科 | 57 | 54 | 61 | 63 | 76 | 67 | 64 | 59 | 59 | 57 | 65 | 71 | 65 | 54 | 63 |
| 小児外科 | 3 | 3 | 3 | 3 | 5 | 5 | 4 | 3 | 2 | 3 | 2 | 2 | 4 | 4 | 3 |
| 小児科 | 16 | 16 | 18 | 17 | 16 | 16 | 20 | 24 | 16 | 16 | 18 | 12 | 10 | 15 | 16 |
| 泌尿器科 | 0 | 0 | 0 | 0 | 0 | 0 | 0 | 0 | 0 | 0 | 0 | 0 | 0 | 0 | 0 |
| 耳鼻咽喉科 | 17 | 18 | 13 | 12 | 14 | 14 | 13 | 15 | 15 | 14 | 13 | 12 | 16 | 14 | 14 |
| 産婦人科 | 37 | 37 | 27 | 31 | 32 | 33 | 35 | 32 | 31 | 34 | 37 | 33 | 30 | 33 | 33 |
| 眼科 | 8 | 7 | 8 | 5 | 6 | 6 | 6 | 5 | 8 | 6 | 5 | 5 | 7 | 5 | 6 |
| 皮膚科 | 6 | 4 | 6 | 5 | 6 | 5 | 7 | 7 | 7 | 6 | 7 | 7 | 5 | 4 | 6 |
| 放射線科 | 0 | 0 | 0 | 0 | 0 | 0 | 0 | 0 | 0 | 0 | 0 | 0 | 0 | 0 | 0 |
| 精神科 | 0 | 0 | 0 | 0 | 0 | 0 | 0 | 0 | 0 | 0 | 0 | 0 | 0 | 0 | 0 |
| 新生児科 | 30 | 30 | 39 | 38 | 34 | 26 | 26 | 24 | 27 | 25 | 31 | 29 | 23 | 19 | 29 |
| 心臓血管外科 | 10 | 10 | 7 | 10 | 12 | 12 | 10 | 11 | 12 | 11 | 11 | 10 | 11 | 11 | 11 |
| 形成外科 | 3 | 3 | 2 | 3 | 4 | 3 | 3 | 3 | 3 | 4 | 4 | 4 | 2 | 3 | 3 |
| 歯口科 | 3 | 3 | 3 | 2 | 4 | 3 | 2 | 2 | 3 | 4 | 4 | 3 | 4 | 5 | 3 |
| 緩和医療科 | 13 | 14 | 15 | 12 | 14 | 14 | 10 | 13 | 10 | 10 | 7 | 7 | 14 | 12 | 12 |
| 感染症科 | 0 | 0 | 0 | 0 | 0 | 0 | 0 | 0 | 0 | 0 | 0 | 0 | 0 | 0 | 0 |
| 新生児 | 6 | 7 | 6 | 7 | 6 | 7 | 8 | 6 | 6 | 7 | 5 | 6 | 4 | 5 | 6 |
| ドック | 0 | 0 | 0 | 0 | 0 | 0 | 0 | 0 | 0 | 0 | 0 | 0 | 0 | 0 | 0 |
| 計 | 552 | 553 | 557 | 539 | 550 | 530 | 534 | 505 | 497 | 489 | 525 | 515 | 536 | 522 | 525 |

11. 診療科別外来延患者数

| 診療科 | 25年度 | 26年度 | 27年 4月 | 5月 | 6月 | 7月 | 8月 | 9月 | 10月 | 11月 | 12月 | 28年 1月 | 2月 | 3月 | 合計 |
|---------|---------|---------|-----------|--------|--------|--------|--------|--------|--------|--------|--------|-----------|--------|--------|---------|
| 神経内科 | 8,690 | 8,801 | 762 | 683 | 794 | 768 | 695 | 720 | 780 | 671 | 712 | 636 | 689 | 800 | 8,710 |
| 呼吸器科 | 9,715 | 10,769 | 954 | 888 | 1,046 | 1,034 | 980 | 928 | 1,087 | 971 | 1,001 | 996 | 976 | 1,049 | 11,910 |
| 消化器科 | 36,443 | 36,508 | 2,980 | 2,698 | 3,191 | 3,250 | 2,912 | 3,015 | 2,979 | 2,948 | 2,998 | 2,818 | 2,919 | 3,241 | 35,949 |
| 循環器科 | 18,035 | 17,541 | 1,512 | 1,311 | 1,521 | 1,423 | 1,435 | 1,335 | 1,478 | 1,355 | 1,370 | 1,344 | 1,374 | 1,438 | 16,896 |
| 内分泌代謝科 | 13,402 | 12,761 | 1,046 | 853 | 1,074 | 1,048 | 953 | 940 | 987 | 895 | 960 | 888 | 1,000 | 1,034 | 11,678 |
| 血液腫瘍内科 | 2,783 | 2,947 | 255 | 228 | 274 | 282 | 247 | 259 | 242 | 226 | 234 | 234 | 216 | 256 | 2,953 |
| 総合診療科 | 8,585 | 6,980 | 567 | 619 | 665 | 630 | 556 | 513 | 582 | 541 | 525 | 477 | 540 | 497 | 6,712 |
| 膠原病内科 | 2,335 | 2,334 | 210 | 176 | 203 | 202 | 188 | 189 | 199 | 207 | 185 | 175 | 190 | 206 | 2,330 |
| 腎臓内科 | 822 | 1,407 | 151 | 137 | 147 | 158 | 162 | 158 | 173 | 150 | 159 | 170 | 167 | 184 | 1,916 |
| 血液浄化療法科 | 6,284 | 7,410 | 587 | 545 | 688 | 720 | 679 | 618 | 625 | 597 | 557 | 586 | 634 | 661 | 7,497 |
| 外科 | 17,809 | 18,018 | 1,382 | 1,367 | 1,477 | 1,518 | 1,335 | 1,392 | 1,603 | 1,600 | 1,473 | 1,451 | 1,453 | 1,543 | 17,594 |
| 整形外科 | 20,451 | 19,365 | 1,626 | 1,516 | 1,802 | 1,749 | 1,626 | 1,609 | 1,697 | 1,494 | 1,649 | 1,545 | 1,588 | 1,762 | 19,663 |
| 呼吸器外科 | 3,552 | 3,649 | 286 | 277 | 335 | 309 | 300 | 278 | 319 | 252 | 349 | 280 | 348 | 320 | 3,653 |
| 脳神経外科 | 15,300 | 14,103 | 1,227 | 1,082 | 1,235 | 1,197 | 1,118 | 1,118 | 1,209 | 1,026 | 1,144 | 1,121 | 1,052 | 1,196 | 13,725 |
| 小児外科 | 1,909 | 2,189 | 241 | 200 | 268 | 251 | 263 | 237 | 241 | 209 | 219 | 193 | 211 | 290 | 2,823 |
| 小児科 | 19,630 | 17,972 | 1,402 | 1,276 | 1,475 | 1,582 | 1,523 | 1,460 | 1,387 | 1,364 | 1,395 | 1,191 | 1,285 | 1,435 | 16,775 |
| 泌尿器科 | 2,233 | 2,750 | 270 | 229 | 241 | 277 | 208 | 253 | 265 | 224 | 269 | 279 | 250 | 280 | 3,045 |
| 耳鼻咽喉科 | 14,807 | 14,717 | 1,287 | 1,151 | 1,310 | 1,302 | 1,268 | 1,171 | 1,381 | 1,172 | 1,194 | 1,054 | 1,235 | 1,319 | 14,844 |
| 産婦人科 | 9,259 | 8,528 | 639 | 644 | 727 | 666 | 745 | 721 | 773 | 737 | 777 | 667 | 743 | 829 | 8,668 |
| 眼科 | 21,184 | 22,205 | 1,871 | 1,773 | 2,009 | 1,955 | 1,964 | 1,822 | 1,996 | 1,861 | 1,958 | 1,834 | 1,885 | 2,083 | 23,011 |
| 皮膚科 | 11,593 | 10,989 | 891 | 875 | 1,014 | 940 | 965 | 881 | 1,000 | 928 | 939 | 904 | 910 | 995 | 11,242 |
| R I | 2,828 | 3,065 | 239 | 215 | 249 | 300 | 286 | 269 | 301 | 264 | 320 | 273 | 251 | 289 | 3,256 |
| リニアック | 10,545 | 7,061 | 441 | 392 | 455 | 371 | 596 | 473 | 514 | 504 | 395 | 444 | 579 | 560 | 5,724 |
| 麻酔科 | 445 | 532 | 40 | 33 | 44 | 63 | 44 | 43 | 53 | 50 | 52 | 38 | 40 | 56 | 556 |
| 精神科 | 307 | 403 | 26 | 29 | 26 | 23 | 38 | 24 | 23 | 25 | 20 | 28 | 28 | 27 | 317 |
| 新生児科 | 1,896 | 1,882 | 130 | 112 | 146 | 171 | 151 | 194 | 191 | 181 | 176 | 183 | 217 | 218 | 2,070 |
| 心臓血管外科 | 3,371 | 3,359 | 275 | 261 | 317 | 274 | 258 | 278 | 296 | 253 | 263 | 272 | 231 | 305 | 3,283 |
| 形成外科 | 4,353 | 4,032 | 345 | 351 | 355 | 372 | 365 | 307 | 374 | 331 | 324 | 295 | 323 | 347 | 4,089 |
| 歯口科 | 19,845 | 18,879 | 1,362 | 1,221 | 1,430 | 1,479 | 1,412 | 1,238 | 1,380 | 1,362 | 1,330 | 1,272 | 1,457 | 1,497 | 16,440 |
| 緩和医療科 | 121 | 133 | 10 | 7 | 14 | 21 | 19 | 12 | 13 | 13 | 14 | 15 | 9 | 12 | 159 |
| 救急科 | 319 | 299 | 21 | 41 | 24 | 23 | 32 | 25 | 31 | 23 | 29 | 20 | 20 | 19 | 308 |
| 計 | 288,851 | 281,588 | 23,035 | 21,190 | 24,556 | 24,358 | 23,323 | 22,480 | 24,179 | 22,434 | 22,990 | 21,683 | 22,820 | 24,748 | 277,796 |

12. 診療科別1日平均外来患者数

| 診療科 | 25年度 | 26年度 | 27年 4月 | 5月 | 6月 | 7月 | 8月 | 9月 | 10月 | 11月 | 12月 | 28年 1月 | 2月 | 3月 | 合計 |
|---------|-------|-------|-----------|-------|-------|-------|-------|-------|-------|-------|-------|-----------|-------|-------|-------|
| 神経内科 | 36 | 36 | 36 | 38 | 36 | 35 | 33 | 38 | 37 | 35 | 37 | 33 | 34 | 36 | 36 |
| 呼吸器科 | 40 | 44 | 45 | 49 | 48 | 47 | 47 | 49 | 52 | 51 | 53 | 52 | 49 | 48 | 49 |
| 消化器科 | 149 | 150 | 142 | 150 | 145 | 148 | 139 | 159 | 142 | 155 | 158 | 148 | 146 | 147 | 148 |
| 循環器科 | 74 | 72 | 72 | 73 | 69 | 65 | 68 | 70 | 70 | 71 | 72 | 71 | 69 | 65 | 69 |
| 内分泌代謝科 | 55 | 52 | 50 | 47 | 49 | 48 | 45 | 49 | 47 | 47 | 51 | 47 | 50 | 47 | 48 |
| 血液腫瘍内科 | 11 | 12 | 12 | 13 | 13 | 13 | 12 | 14 | 11 | 12 | 12 | 12 | 11 | 12 | 12 |
| 総合診療科 | 35 | 29 | 27 | 34 | 30 | 29 | 26 | 27 | 28 | 28 | 28 | 25 | 27 | 23 | 28 |
| 膠原病内科 | 10 | 10 | 10 | 10 | 9 | 9 | 9 | 10 | 9 | 11 | 10 | 9 | 10 | 9 | 10 |
| 腎臓内科 | 3 | 6 | 7 | 8 | 7 | 7 | 8 | 8 | 8 | 8 | 8 | 9 | 8 | 8 | 8 |
| 血液浄化療法科 | 26 | 30 | 28 | 30 | 31 | 33 | 32 | 33 | 30 | 31 | 29 | 31 | 32 | 30 | 31 |
| 外科 | 73 | 74 | 66 | 76 | 67 | 69 | 64 | 73 | 76 | 84 | 77 | 76 | 73 | 70 | 72 |
| 整形外科 | 84 | 79 | 78 | 84 | 82 | 79 | 77 | 85 | 81 | 79 | 87 | 81 | 79 | 80 | 81 |
| 呼吸器外科 | 15 | 15 | 14 | 15 | 15 | 14 | 14 | 15 | 15 | 13 | 18 | 15 | 17 | 15 | 15 |
| 脳神経外科 | 63 | 58 | 59 | 60 | 56 | 54 | 53 | 59 | 58 | 54 | 60 | 59 | 53 | 54 | 56 |
| 小児外科 | 8 | 9 | 12 | 11 | 12 | 11 | 13 | 12 | 11 | 11 | 12 | 10 | 11 | 13 | 12 |
| 小児科 | 80 | 74 | 67 | 71 | 67 | 72 | 73 | 77 | 66 | 72 | 73 | 63 | 64 | 65 | 69 |
| 泌尿器科 | 9 | 11 | 13 | 13 | 11 | 12 | 10 | 13 | 13 | 12 | 14 | 15 | 12 | 13 | 13 |
| 耳鼻咽喉科 | 61 | 60 | 61 | 64 | 60 | 59 | 60 | 62 | 66 | 62 | 63 | 56 | 62 | 60 | 61 |
| 産婦人科 | 38 | 35 | 30 | 36 | 33 | 30 | 36 | 38 | 37 | 39 | 41 | 35 | 37 | 38 | 36 |
| 眼科 | 87 | 91 | 89 | 98 | 91 | 89 | 94 | 96 | 95 | 98 | 103 | 97 | 94 | 95 | 95 |
| 皮膚科 | 47 | 45 | 42 | 49 | 46 | 43 | 46 | 46 | 48 | 49 | 49 | 48 | 45 | 45 | 46 |
| R I | 12 | 13 | 11 | 12 | 11 | 14 | 14 | 14 | 14 | 14 | 17 | 14 | 13 | 13 | 13 |
| リニアック | 43 | 29 | 21 | 22 | 21 | 17 | 28 | 25 | 24 | 27 | 21 | 23 | 29 | 25 | 24 |
| 麻酔科 | 2 | 2 | 2 | 2 | 2 | 3 | 2 | 2 | 3 | 3 | 3 | 2 | 2 | 3 | 2 |
| 精神科 | 1 | 2 | 1 | 2 | 1 | 1 | 2 | 1 | 1 | 1 | 1 | 1 | 1 | 1 | 1 |
| 新生児科 | 8 | 8 | 6 | 6 | 7 | 8 | 7 | 10 | 9 | 10 | 9 | 10 | 11 | 10 | 8 |
| 心臓血管外科 | 14 | 14 | 13 | 15 | 14 | 12 | 12 | 15 | 14 | 13 | 14 | 14 | 12 | 14 | 13 |
| 形成外科 | 18 | 16 | 16 | 19 | 16 | 17 | 17 | 16 | 18 | 17 | 17 | 16 | 16 | 16 | 17 |
| 歯口科 | 81 | 77 | 65 | 68 | 65 | 67 | 67 | 65 | 66 | 72 | 70 | 67 | 73 | 68 | 68 |
| 緩和医療科 | 0 | 0 | 1 | 0 | 1 | 1 | 1 | 1 | 1 | 1 | 1 | 1 | 0 | 1 | 1 |
| 救急科 | 1 | 1 | 1 | 2 | 1 | 1 | 2 | 1 | 1 | 1 | 2 | 1 | 1 | 1 | 1 |
| 計 | 1,184 | 1,154 | 1,097 | 1,177 | 1,116 | 1,107 | 1,111 | 1,183 | 1,151 | 1,181 | 1,210 | 1,141 | 1,141 | 1,125 | 1,143 |

13. 月別1日平均入院患者数

| | 4月 | 5月 | 6月 | 7月 | 8月 | 9月 | 10月 | 11月 | 12月 | 1月 | 2月 | 3月 | 平均 |
|------|-----|-----|-----|-----|-----|-----|-----|-----|-----|-----|-----|-----|-----|
| 25年度 | 563 | 555 | 568 | 539 | 549 | 516 | 544 | 565 | 545 | 551 | 570 | 559 | 552 |
| 26年度 | 554 | 528 | 531 | 537 | 551 | 561 | 558 | 562 | 541 | 561 | 573 | 580 | 553 |
| 27年度 | 557 | 539 | 550 | 530 | 534 | 505 | 497 | 489 | 525 | 515 | 536 | 522 | 525 |

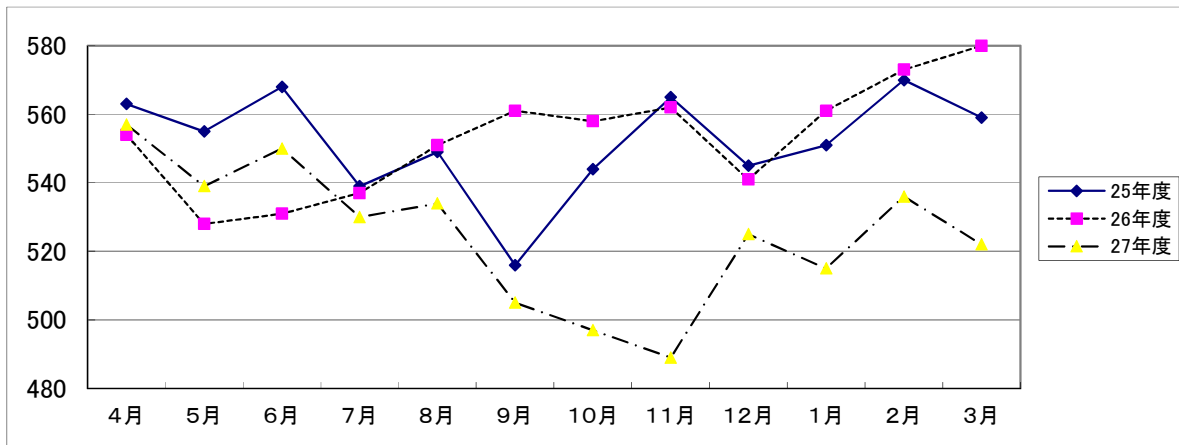

14. 月別1日平均外来患者数

| | 4月 | 5月 | 6月 | 7月 | 8月 | 9月 | 10月 | 11月 | 12月 | 1月 | 2月 | 3月 | 平均 |
|------|-------|-------|-------|-------|-------|-------|-------|-------|-------|-------|-------|-------|-------|
| 25年度 | 1,152 | 1,170 | 1,203 | 1,192 | 1,145 | 1,214 | 1,158 | 1,175 | 1,235 | 1,211 | 1,164 | 1,198 | 1,184 |
| 26年度 | 1,119 | 1,148 | 1,138 | 1,141 | 1,116 | 1,199 | 1,122 | 1,187 | 1,239 | 1,174 | 1,155 | 1,130 | 1,154 |
| 27年度 | 1,097 | 1,177 | 1,116 | 1,107 | 1,111 | 1,183 | 1,151 | 1,181 | 1,210 | 1,141 | 1,141 | 1,125 | 1,143 |

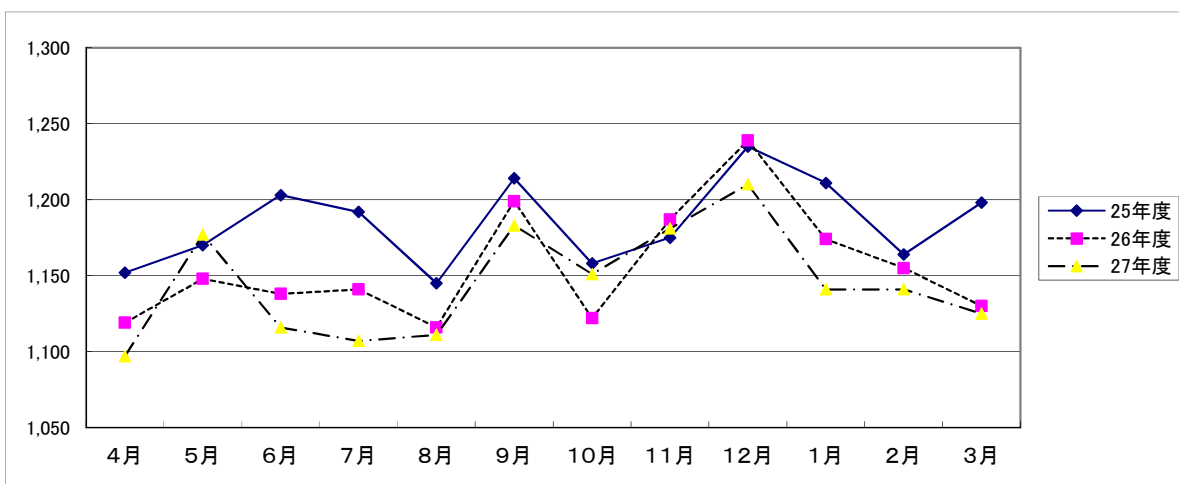

15. 臨床検査・病理検査稼働件数

| | 一般 | 血液 | 輸血 | 生化学 | 微生物 | 生理 | 病理組織 | 迅速病理組織 | 細胞診(婦) | 細胞診(他) | 剖検 | 委託 | 計 | |
|------|--------|---------|--------|-----------|---------|--------|-------|--------|--------|--------|-----|----|-----------|---------|
| 25年度 | 62,604 | 347,803 | 24,061 | 2,086,318 | 57,590 | 23,150 | 9,047 | 163 | 3,390 | 4,038 | 3 | 0 | 2,618,167 | |
| 26年度 | 63,248 | 463,707 | 25,117 | 2,204,849 | 55,106 | 24,251 | 9,166 | 144 | 3,068 | 4,398 | 8 | 0 | 2,853,062 | |
| 27 | 4 | 4,880 | 38,112 | 1,820 | 181,000 | 4,405 | 2,063 | 720 | 10 | 189 | 326 | 1 | 0 | 233,526 |
| 5 | 4,433 | 36,396 | 1,895 | 172,681 | 4,392 | 1,842 | 620 | 6 | 226 | 258 | 1 | 0 | 222,750 | |
| 6 | 6,225 | 39,761 | 2,135 | 194,976 | 4,543 | 2,286 | 842 | 13 | 258 | 408 | 0 | 0 | 251,447 | |
| 7 | 5,273 | 40,602 | 2,140 | 191,777 | 4,426 | 2,163 | 858 | 8 | 240 | 344 | 1 | 0 | 247,832 | |
| 8 | 4,860 | 36,902 | 2,014 | 178,616 | 4,433 | 1,910 | 754 | 12 | 291 | 283 | 0 | 0 | 230,075 | |
| 9 | 4,528 | 36,115 | 1,995 | 175,582 | 4,244 | 1,986 | 688 | 9 | 242 | 324 | 1 | 0 | 225,714 | |
| 10 | 5,014 | 37,897 | 2,100 | 184,136 | 4,281 | 2,202 | 750 | 10 | 299 | 269 | 0 | 0 | 236,958 | |
| 11 | 5,248 | 36,065 | 2,106 | 178,083 | 4,291 | 2,016 | 768 | 12 | 302 | 306 | 0 | 0 | 229,197 | |
| 12 | 5,007 | 37,999 | 2,128 | 185,965 | 4,884 | 2,168 | 754 | 12 | 253 | 268 | 0 | 0 | 239,438 | |
| 28 | 1 | 4,721 | 37,950 | 1,969 | 183,845 | 4,200 | 2,072 | 719 | 8 | 257 | 296 | 0 | 0 | 236,037 |
| 2 | 5,064 | 37,984 | 2,024 | 186,395 | 4,423 | 2,121 | 792 | 12 | 230 | 316 | 0 | 0 | 239,361 | |
| 3 | 5,372 | 41,119 | 2,314 | 200,175 | 4,482 | 2,458 | 930 | 12 | 259 | 343 | 0 | 0 | 257,464 | |
| 合計 | 60,625 | 456,902 | 24,640 | 2,213,231 | 53,004 | 25,287 | 9,195 | 124 | 3,046 | 3,741 | 4 | 0 | 2,849,799 | |

16. 内視鏡検査件数

| | 胃・食道・十二指腸ファイバー | | | | 大腸ファイバー | | | | 小腸鏡 | ERCP | 気管支鏡 | その他 | 計 |
|------|----------------|-----|------|-------|---------|-----|------|-------|-----|------|------|-----|--------|
| | 消化器科 | 外科 | 小児外科 | 小計 | 消化器科 | 外科 | 小児外科 | 小計 | | | | | |
| 25年度 | 5,970 | 578 | 0 | 6,548 | 4,062 | 358 | 0 | 4,420 | 15 | 665 | 345 | 0 | 11,993 |
| 26年度 | 5,800 | 568 | 0 | 6,368 | 4,030 | 366 | 0 | 4,396 | 10 | 689 | 355 | 0 | 11,818 |
| 27 | 4 | 451 | 53 | 504 | 347 | 24 | 0 | 371 | 0 | 56 | 20 | 0 | 951 |
| 5 | 439 | 47 | 0 | 486 | 290 | 26 | 0 | 316 | 0 | 51 | 17 | 0 | 870 |
| 6 | 537 | 43 | 0 | 580 | 362 | 19 | 0 | 381 | 0 | 89 | 40 | 0 | 1,090 |
| 7 | 525 | 51 | 0 | 576 | 394 | 28 | 0 | 422 | 1 | 51 | 35 | 0 | 1,085 |
| 8 | 457 | 52 | 2 | 511 | 316 | 33 | 0 | 349 | 0 | 62 | 27 | 0 | 949 |
| 9 | 486 | 32 | 0 | 518 | 351 | 18 | 0 | 369 | 3 | 64 | 30 | 0 | 984 |
| 10 | 436 | 51 | 0 | 487 | 323 | 23 | 0 | 346 | 1 | 71 | 31 | 0 | 936 |
| 11 | 482 | 43 | 1 | 526 | 342 | 13 | 0 | 355 | 4 | 59 | 27 | 0 | 971 |
| 12 | 441 | 28 | 0 | 469 | 364 | 33 | 0 | 397 | 1 | 53 | 20 | 0 | 940 |
| 28 | 1 | 414 | 33 | 447 | 353 | 22 | 0 | 375 | 1 | 43 | 29 | 0 | 895 |
| 2 | 451 | 28 | 0 | 479 | 365 | 22 | 0 | 387 | 0 | 52 | 26 | 0 | 944 |
| 3 | 455 | 45 | 0 | 500 | 381 | 38 | 0 | 419 | 3 | 56 | 27 | 0 | 1,005 |
| 合計 | 5,574 | 506 | 3 | 6,083 | 4,188 | 299 | 0 | 4,487 | 14 | 707 | 329 | 0 | 11,620 |

17. 放射線撮影件数

| | X線撮影 | | | | | | | | | | |
|------|--------|--------|--------|-------|-------|-------|--------|-------|--------|--------|-------|
| | 単純 | | | 断層 | | | ポータブル | | | 小計 | |
| | 入院 | 外来 | 計 | 入院 | 外来 | 計 | 入院 | 外来 | 計 | | |
| 25年度 | 11,828 | 47,010 | 58,838 | 210 | 1,869 | 2,079 | 14,529 | 2,633 | 17,162 | 78,079 | |
| 26年度 | 12,505 | 46,279 | 58,784 | 232 | 1,916 | 2,148 | 14,165 | 2,115 | 16,280 | 77,212 | |
| 27 | 4 | 926 | 3,835 | 4,761 | 31 | 172 | 203 | 1,183 | 147 | 1,330 | 6,294 |
| | 5 | 898 | 3,584 | 4,482 | 23 | 156 | 179 | 1,293 | 145 | 1,438 | 6,099 |
| | 6 | 1,068 | 4,107 | 5,175 | 23 | 190 | 213 | 1,222 | 138 | 1,360 | 6,748 |
| | 7 | 979 | 4,037 | 5,016 | 32 | 190 | 222 | 1,277 | 152 | 1,429 | 6,667 |
| | 8 | 990 | 3,927 | 4,917 | 23 | 170 | 193 | 1,102 | 134 | 1,236 | 6,346 |
| | 9 | 872 | 3,694 | 4,566 | 28 | 141 | 169 | 1,026 | 114 | 1,140 | 5,875 |
| | 10 | 892 | 4,023 | 4,915 | 24 | 147 | 171 | 1,183 | 123 | 1,306 | 6,392 |
| | 11 | 924 | 3,716 | 4,640 | 28 | 166 | 194 | 1,213 | 123 | 1,336 | 6,170 |
| | 12 | 1,047 | 3,932 | 4,979 | 25 | 142 | 167 | 1,242 | 144 | 1,386 | 6,532 |
| 28 | 1 | 893 | 3,711 | 4,604 | 27 | 147 | 174 | 1,236 | 141 | 1,377 | 6,155 |
| | 2 | 917 | 3,817 | 4,734 | 22 | 185 | 207 | 1,122 | 130 | 1,252 | 6,193 |
| | 3 | 992 | 4,183 | 5,175 | 35 | 185 | 220 | 1,251 | 126 | 1,377 | 6,772 |
| 合計 | 11,398 | 46,566 | 57,964 | 321 | 1,991 | 2,312 | 14,350 | 1,617 | 15,967 | 76,243 | |

| | X線造影検査 | | | | | | | | | | |
|------|--------|-------|-------|-------|-----|-------|-------|-----|-------|-------|-----|
| | 一般造影 | | | 血管造影 | | | 心カテ | | | 小計 | |
| | 入院 | 外来 | 計 | 入院 | 外来 | 計 | 入院 | 外来 | 計 | | |
| 25年度 | 2,331 | 2,746 | 5,077 | 1,105 | 116 | 1,221 | 1,777 | 214 | 1,991 | 8,289 | |
| 26年度 | 2,449 | 2,889 | 5,338 | 708 | 106 | 814 | 1,508 | 309 | 1,817 | 7,969 | |
| 27 | 4 | 180 | 210 | 390 | 21 | 4 | 25 | 122 | 25 | 147 | 562 |
| | 5 | 161 | 192 | 353 | 27 | 3 | 30 | 103 | 31 | 134 | 517 |
| | 6 | 212 | 247 | 459 | 57 | 10 | 67 | 115 | 27 | 142 | 668 |
| | 7 | 196 | 269 | 465 | 56 | 7 | 63 | 100 | 24 | 124 | 652 |
| | 8 | 188 | 229 | 417 | 48 | 3 | 51 | 92 | 41 | 133 | 601 |
| | 9 | 198 | 259 | 457 | 51 | 6 | 57 | 97 | 31 | 128 | 642 |
| | 10 | 175 | 279 | 454 | 62 | 7 | 69 | 105 | 32 | 137 | 660 |
| | 11 | 162 | 253 | 415 | 59 | 4 | 63 | 103 | 30 | 133 | 611 |
| | 12 | 154 | 233 | 387 | 58 | 7 | 65 | 126 | 21 | 147 | 599 |
| 28 | 1 | 157 | 234 | 391 | 67 | 10 | 77 | 118 | 27 | 145 | 613 |
| | 2 | 167 | 266 | 433 | 69 | 5 | 74 | 120 | 24 | 144 | 651 |
| | 3 | 179 | 262 | 441 | 69 | 6 | 75 | 139 | 28 | 167 | 683 |
| 合計 | 2,129 | 2,933 | 5,062 | 644 | 72 | 716 | 1,340 | 341 | 1,681 | 7,459 | |

| | C | | | | | | T | | | | | |
|------|-------|--------|--------|--------|-------|-------|-------|-------|-------|--------|--------------|-------|
| | 単 純 | | | 造 影 | | | 単 + 造 | | | 小 計 | (うち 320列) | |
| | 入 院 | 外 来 | 計 | 入 院 | 外 来 | 計 | 入 院 | 外 来 | 計 | | | |
| 25年度 | 5,084 | 16,745 | 21,829 | 564 | 1,518 | 2,082 | 761 | 5,200 | 5,961 | 29,872 | 6,474 | |
| 26年度 | 4,951 | 17,088 | 22,039 | 568 | 1,520 | 2,088 | 756 | 4,935 | 5,691 | 29,818 | 5,554 | |
| 27 | 4 | 436 | 1,290 | 1,726 | 40 | 103 | 143 | 77 | 430 | 507 | 2,376 | 505 |
| | 5 | 418 | 1,333 | 1,751 | 37 | 120 | 157 | 57 | 342 | 399 | 2,307 | 489 |
| | 6 | 445 | 1,463 | 1,908 | 44 | 137 | 181 | 69 | 411 | 480 | 2,569 | 594 |
| | 7 | 453 | 1,381 | 1,834 | 45 | 152 | 197 | 63 | 440 | 503 | 2,534 | 640 |
| | 8 | 385 | 1,360 | 1,745 | 30 | 139 | 169 | 56 | 399 | 455 | 2,369 | 599 |
| | 9 | 390 | 1,276 | 1,666 | 50 | 137 | 187 | 50 | 379 | 429 | 2,282 | 608 |
| | 10 | 465 | 1,421 | 1,886 | 53 | 142 | 195 | 48 | 449 | 497 | 2,578 | 734 |
| | 11 | 423 | 1,286 | 1,709 | 38 | 151 | 189 | 58 | 397 | 455 | 2,353 | 640 |
| | 12 | 496 | 1,376 | 1,872 | 44 | 139 | 183 | 63 | 407 | 470 | 2,525 | 669 |
| 28 | 1 | 456 | 1,320 | 1,776 | 43 | 153 | 196 | 68 | 411 | 479 | 2,451 | 609 |
| | 2 | 413 | 1,326 | 1,739 | 53 | 166 | 219 | 72 | 433 | 505 | 2,463 | 630 |
| | 3 | 423 | 1,465 | 1,888 | 54 | 202 | 256 | 62 | 469 | 531 | 2,675 | 718 |
| 合 計 | | 5,203 | 16,297 | 21,500 | 531 | 1,741 | 2,272 | 743 | 4,967 | 5,710 | 29,482 | 7,435 |

| | M | | | | | | R | | | | | |
|------|-------|-------|-------|-------|-----|-----|-------|-----|-----|-------|-------|--|
| | 単 純 | | | 造 影 | | | 単 + 造 | | | 小 計 | | |
| | 入 院 | 外 来 | 計 | 入 院 | 外 来 | 計 | 入 院 | 外 来 | 計 | | | |
| 25年度 | 1,211 | 5,455 | 6,666 | 155 | 546 | 701 | 81 | 531 | 612 | 7,979 | | |
| 26年度 | 1,204 | 6,333 | 7,537 | 172 | 657 | 829 | 70 | 622 | 692 | 9,058 | | |
| 27 | 4 | 111 | 557 | 668 | 24 | 45 | 69 | 5 | 47 | 52 | 789 | |
| | 5 | 112 | 493 | 605 | 12 | 42 | 54 | 6 | 32 | 38 | 697 | |
| | 6 | 120 | 590 | 710 | 15 | 56 | 71 | 8 | 48 | 56 | 837 | |
| | 7 | 140 | 592 | 732 | 20 | 51 | 71 | 9 | 44 | 53 | 856 | |
| | 8 | 138 | 547 | 685 | 14 | 61 | 75 | 3 | 53 | 56 | 816 | |
| | 9 | 120 | 516 | 636 | 13 | 48 | 61 | 3 | 37 | 40 | 737 | |
| | 10 | 136 | 598 | 734 | 21 | 63 | 84 | 3 | 47 | 50 | 868 | |
| | 11 | 113 | 522 | 635 | 19 | 62 | 81 | 8 | 43 | 51 | 767 | |
| | 12 | 140 | 514 | 654 | 18 | 55 | 73 | 10 | 46 | 56 | 783 | |
| 28 | 1 | 146 | 517 | 663 | 17 | 45 | 62 | 9 | 51 | 60 | 785 | |
| | 2 | 136 | 535 | 671 | 20 | 62 | 82 | 4 | 40 | 44 | 797 | |
| | 3 | 147 | 618 | 765 | 25 | 67 | 92 | 4 | 50 | 54 | 911 | |
| 合 計 | | 1,559 | 6,599 | 8,158 | 218 | 657 | 875 | 72 | 538 | 610 | 9,643 | |

| | 核 医 学 | | | P E T | | | 骨 密 度 | | |
|------|-------|-----|-----|-------|-------|-------|-------|-----|-----|
| | 入 院 | 外 来 | 小 計 | 入 院 | 外 来 | 小 計 | 入 院 | 外 来 | 小 計 |
| 25年度 | 126 | 800 | 926 | 26 | 892 | 918 | 9 | 485 | 494 |
| 26年度 | 114 | 767 | 881 | 17 | 1,075 | 1,092 | 10 | 526 | 536 |
| 27 4 | 12 | 72 | 84 | 1 | 70 | 71 | 1 | 40 | 41 |
| 5 | 4 | 58 | 62 | 1 | 75 | 76 | 4 | 41 | 45 |
| 6 | 12 | 60 | 72 | 1 | 93 | 94 | 0 | 45 | 45 |
| 7 | 10 | 70 | 80 | 2 | 102 | 104 | 3 | 62 | 65 |
| 8 | 8 | 72 | 80 | 0 | 82 | 82 | 1 | 40 | 41 |
| 9 | 9 | 59 | 68 | 3 | 71 | 74 | 1 | 64 | 65 |
| 10 | 11 | 56 | 67 | 3 | 85 | 88 | 1 | 53 | 54 |
| 11 | 9 | 56 | 65 | 2 | 89 | 91 | 2 | 49 | 51 |
| 12 | 15 | 75 | 90 | 4 | 81 | 85 | 3 | 48 | 51 |
| 28 1 | 10 | 68 | 78 | 1 | 75 | 76 | 2 | 60 | 62 |
| 2 | 13 | 75 | 88 | 1 | 76 | 77 | 1 | 56 | 57 |
| 3 | 14 | 84 | 98 | 1 | 93 | 94 | 0 | 58 | 58 |
| 合 計 | 127 | 805 | 932 | 20 | 992 | 1,012 | 19 | 616 | 635 |

| | 治 療 | | | 合 計 | コ ピ ー | | |
|------|-------|-------|-------|---------|-------|-------|--------|
| | 入 院 | 外 来 | 小 計 | | 入 院 | 外 来 | 計 |
| 25年度 | 2,586 | 3,069 | 5,655 | 132,212 | 2,013 | 8,341 | 10,354 |
| 26年度 | 2,336 | 2,641 | 4,977 | 131,543 | 2,009 | 5,410 | 7,419 |
| 27 4 | 125 | 206 | 331 | 10,548 | 144 | 442 | 586 |
| 5 | 172 | 135 | 307 | 10,110 | 157 | 365 | 522 |
| 6 | 228 | 190 | 418 | 11,451 | 184 | 493 | 677 |
| 7 | 162 | 118 | 280 | 11,238 | 166 | 510 | 676 |
| 8 | 230 | 294 | 524 | 10,859 | 182 | 515 | 697 |
| 9 | 196 | 204 | 400 | 10,143 | 181 | 459 | 640 |
| 10 | 196 | 225 | 421 | 11,128 | 159 | 491 | 650 |
| 11 | 108 | 300 | 408 | 10,516 | 181 | 453 | 634 |
| 12 | 105 | 206 | 311 | 10,976 | 163 | 469 | 632 |
| 28 1 | 107 | 302 | 409 | 10,629 | 159 | 431 | 590 |
| 2 | 151 | 418 | 569 | 10,895 | 149 | 453 | 602 |
| 3 | 176 | 317 | 493 | 11,784 | 182 | 549 | 731 |
| 合 計 | 1,956 | 2,915 | 4,871 | 130,277 | 2,007 | 5,630 | 7,637 |

18. 栄養指導件数及び給食数

| | 栄養指導件数 | | | | | | | | | | |
|------|--------|-------|---------------|-----------|------------|------|------|------------|-------------|-------|----|
| | 個別指導 | | | 集団指導 | | | | | | | 合計 |
| | 入院 | 外来 | ダイエット (妊婦) | 糖尿病 教室 | 栄養食事 教室 | 母親学級 | 母子健康 | NICU 退院 | N S T 加算 | | |
| 25年度 | 1,184 | 1,019 | 277 | 215 | 561 | 51 | 426 | 14 | - | 3,747 | |
| 26年度 | 1,254 | 1,038 | 317 | 218 | 594 | 83 | 423 | 13 | 146 | 4,086 | |
| 27 4 | 118 | 118 | 16 | 13 | 49 | 14 | 39 | 1 | 8 | 376 | |
| 5 | 106 | 94 | 18 | 11 | 51 | 5 | 23 | 0 | 19 | 327 | |
| 6 | 124 | 81 | 22 | 17 | 81 | 3 | 34 | 2 | 11 | 375 | |
| 7 | 105 | 90 | 17 | 26 | 45 | 11 | 36 | 1 | 34 | 365 | |
| 8 | 130 | 92 | 19 | 12 | 55 | 3 | 38 | 0 | 25 | 374 | |
| 9 | 60 | 89 | 37 | 13 | 34 | 0 | 34 | 0 | 9 | 276 | |
| 10 | 107 | 90 | 14 | 10 | 63 | 0 | 27 | 1 | 26 | 338 | |
| 11 | 101 | 78 | 28 | 18 | 69 | 9 | 23 | 1 | 16 | 343 | |
| 12 | 97 | 90 | 12 | 9 | 64 | 13 | 31 | 1 | 15 | 332 | |
| 28 1 | 88 | 99 | 16 | 18 | 53 | 0 | 31 | 3 | 9 | 317 | |
| 2 | 110 | 96 | 20 | 23 | 54 | 20 | 41 | 2 | 19 | 385 | |
| 3 | 100 | 129 | 19 | 17 | 53 | 4 | 26 | 1 | 12 | 361 | |
| 合計 | 1,246 | 1,146 | 238 | 187 | 671 | 82 | 383 | 13 | 203 | 4,169 | |

| | 給食数 | | | | | | | | | | | 合計 | 検食 |
|------|---------|-------------|--------|--------|-----|-----------|-----------|--------|-------|--------|---------|--------|----|
| | 一般食 | コントロール 食 | 易消化食 | 濃厚流動 | 検査食 | 摂食障害 食 | 小児特別 食 | 調乳 | その他 | 託児所 | | | |
| 25年度 | 215,034 | 135,965 | 19,347 | 32,445 | 779 | 43,841 | 1,998 | 31,936 | 1,979 | 39,441 | 522,765 | 13,798 | |
| 26年度 | 214,609 | 132,225 | 15,809 | 36,492 | 663 | 47,629 | 2,171 | 37,437 | 1,934 | 50,837 | 539,806 | 12,802 | |
| 27 4 | 16,737 | 9,923 | 1,352 | 2,452 | 40 | 4,071 | 86 | 4,121 | 195 | 3,053 | 42,030 | 979 | |
| 5 | 16,221 | 10,552 | 1,355 | 2,790 | 16 | 4,354 | 185 | 4,023 | 136 | 2,602 | 42,234 | 1,023 | |
| 6 | 16,334 | 10,507 | 1,108 | 2,317 | 35 | 4,440 | 195 | 3,659 | 197 | 3,355 | 42,147 | 1,018 | |
| 7 | 17,389 | 9,810 | 1,531 | 2,792 | 41 | 3,634 | 138 | 2,856 | 165 | 3,181 | 41,537 | 1,032 | |
| 8 | 17,350 | 10,291 | 1,515 | 2,858 | 29 | 3,281 | 319 | 3,031 | 165 | 3,180 | 42,019 | 1,013 | |
| 9 | 16,486 | 10,322 | 1,079 | 2,236 | 34 | 3,392 | 190 | 2,897 | 149 | 3,023 | 39,808 | 947 | |
| 10 | 17,779 | 9,922 | 989 | 2,184 | 16 | 2,998 | 148 | 3,087 | 144 | 3,412 | 40,679 | 1,035 | |
| 11 | 16,506 | 9,538 | 881 | 2,025 | 17 | 3,081 | 198 | 3,155 | 140 | 3,234 | 38,775 | 1,021 | |
| 12 | 17,315 | 10,225 | 1,518 | 2,364 | 76 | 3,958 | 256 | 3,684 | 134 | 3,394 | 42,924 | 1,047 | |
| 28 1 | 15,223 | 10,827 | 1,200 | 2,666 | 20 | 4,692 | 158 | 3,352 | 151 | 3,265 | 41,554 | 1,051 | |
| 2 | 15,595 | 11,158 | 1,362 | 2,794 | 10 | 4,775 | 166 | 2,402 | 153 | 3,589 | 42,004 | 1,019 | |
| 3 | 17,741 | 10,947 | 1,222 | 2,293 | 32 | 4,225 | 226 | 2,257 | 167 | 3,749 | 42,859 | 1,035 | |
| 合計 | 200,676 | 124,022 | 15,112 | 29,771 | 366 | 46,901 | 2,265 | 38,524 | 1,896 | 39,037 | 498,570 | 12,220 | |

19. 理学療法、作業療法及び言語療法人件数

| | 理 学 療 法 | | | | | | | | | |
|------|---------|-----|--------|-------|-----|-------|-------|-------|-----|--------|
| | 脳血管疾患 | | 運 動 器 | | | 呼吸器 | 心大血管 | がん | その他 | 小 計 |
| | I | その他 | I | II | その他 | I | I | | | |
| 25年度 | 49,318 | 174 | 17,114 | 1,707 | 22 | 1,165 | 338 | 0 | 703 | 70,541 |
| 26年度 | 37,480 | 107 | 15,178 | 0 | 0 | 6,801 | 3,146 | 1,302 | 498 | 64,512 |
| 27 4 | 3,056 | 6 | 1,121 | 0 | 0 | 570 | 211 | 124 | 34 | 5,122 |
| 5 | 2,528 | 0 | 1,114 | 0 | 0 | 553 | 236 | 137 | 25 | 4,593 |
| 6 | 3,317 | 7 | 1,277 | 0 | 0 | 401 | 289 | 201 | 41 | 5,533 |
| 7 | 3,131 | 17 | 1,283 | 0 | 0 | 360 | 258 | 153 | 61 | 5,263 |
| 8 | 3,105 | 15 | 1,208 | 0 | 0 | 381 | 159 | 111 | 37 | 5,016 |
| 9 | 2,470 | 30 | 1,197 | 0 | 0 | 327 | 217 | 85 | 61 | 4,387 |
| 10 | 2,967 | 90 | 1,207 | 0 | 0 | 347 | 200 | 86 | 35 | 4,932 |
| 11 | 2,452 | 130 | 1,127 | 0 | 0 | 406 | 157 | 56 | 18 | 4,346 |
| 12 | 2,587 | 81 | 1,171 | 0 | 0 | 415 | 245 | 164 | 6 | 4,669 |
| 28 1 | 2,655 | 51 | 1,076 | 0 | 0 | 387 | 203 | 136 | 41 | 4,549 |
| 2 | 2,945 | 43 | 1,364 | 0 | 2 | 296 | 151 | 165 | 71 | 5,037 |
| 3 | 2,940 | 41 | 1,261 | 0 | 2 | 411 | 216 | 144 | 52 | 5,067 |
| 合 計 | 34,153 | 511 | 14,406 | 0 | 4 | 4,854 | 2,542 | 1,562 | 482 | 58,514 |

| | 作 業 療 法 | | | | | | | | | 言 語 療 法 | | | | | 合 計 |
|------|---------|-----|-------|-------|-----|-----|-----|--------|-------|---------|----|--------|-----|-------|---------|
| | 脳血管疾患 | | 運 動 器 | | | がん | その他 | 小 計 | 脳血管疾患 | | がん | 摂食機能療法 | その他 | 小 計 | |
| | I | その他 | I | II | その他 | | | | I | その他 | | | | | |
| 25年度 | 15,434 | 2 | 1,700 | 4,496 | 0 | 0 | 42 | 21,674 | 8,361 | 0 | 0 | 714 | 0 | 9,075 | 101,290 |
| 26年度 | 21,953 | 34 | 7,948 | 0 | 3 | 585 | 299 | 30,822 | 8,601 | 38 | 15 | 756 | 8 | 9,418 | 104,752 |
| 27 4 | 2,211 | 5 | 592 | 0 | 0 | 36 | 16 | 2,860 | 673 | 0 | 6 | 100 | 0 | 779 | 8,761 |
| 5 | 1,809 | 0 | 546 | 0 | 0 | 44 | 72 | 2,471 | 652 | 2 | 0 | 87 | 0 | 741 | 7,805 |
| 6 | 2,351 | 5 | 573 | 0 | 0 | 53 | 50 | 3,032 | 864 | 8 | 0 | 35 | 1 | 908 | 9,473 |
| 7 | 2,293 | 16 | 634 | 0 | 0 | 0 | 13 | 2,956 | 830 | 19 | 0 | 111 | 0 | 960 | 9,179 |
| 8 | 2,415 | 14 | 445 | 0 | 0 | 1 | 6 | 2,881 | 841 | 22 | 0 | 62 | 0 | 925 | 8,822 |
| 9 | 1,743 | 8 | 567 | 0 | 0 | 17 | 7 | 2,342 | 644 | 4 | 0 | 45 | 0 | 693 | 7,422 |
| 10 | 1,844 | 35 | 540 | 0 | 0 | 0 | 2 | 2,421 | 683 | 8 | 0 | 33 | 0 | 724 | 8,077 |
| 11 | 1,645 | 73 | 538 | 0 | 0 | 11 | 25 | 2,292 | 691 | 5 | 0 | 71 | 0 | 767 | 7,405 |
| 12 | 1,903 | 39 | 560 | 0 | 0 | 36 | 17 | 2,555 | 702 | 4 | 0 | 57 | 0 | 763 | 7,987 |
| 28 1 | 1,929 | 28 | 602 | 0 | 0 | 34 | 24 | 2,617 | 654 | 5 | 0 | 78 | 0 | 737 | 7,903 |
| 2 | 1,791 | 9 | 731 | 0 | 0 | 34 | 27 | 2,592 | 836 | 3 | 2 | 116 | 0 | 957 | 8,586 |
| 3 | 1,855 | 14 | 810 | 0 | 0 | 33 | 29 | 2,741 | 853 | 4 | 0 | 85 | 0 | 942 | 8,750 |
| 合 計 | 23,789 | 246 | 7,138 | 0 | 0 | 299 | 288 | 31,760 | 8,923 | 84 | 8 | 880 | 1 | 9,896 | 100,170 |

20. 調剤、製剤、薬剤管理指導件数

| | 調 剤 | | | | | | | | |
|------|-----------|--------|-------|-------|--------|--------------|-----------|-----------|---------|
| | 処 方 箋 枚 数 | | | | | 院外処方 疑義照会 | 延 剤 数 | | |
| | 入 院 | 外 来 | 救 急 | 麻 薬 | 計 | | 入 院 | 外 来 | |
| 25年度 | 75,027 | 9,377 | 4,651 | 4,255 | 93,310 | 3,308 | 1,305,996 | 628,723 | |
| 26年度 | 77,383 | 9,531 | 4,645 | 4,340 | 95,899 | 3,486 | 1,285,217 | 597,834 | |
| 27 | 4 | 6,542 | 831 | 332 | 311 | 8,016 | 347 | 115,235 | 49,403 |
| | 5 | 5,872 | 750 | 388 | 293 | 7,303 | 222 | 94,384 | 48,136 |
| | 6 | 6,275 | 846 | 285 | 319 | 7,725 | 317 | 104,813 | 51,544 |
| | 7 | 6,652 | 832 | 372 | 375 | 8,231 | 281 | 110,574 | 46,341 |
| | 8 | 6,341 | 798 | 359 | 302 | 7,800 | 290 | 104,698 | 49,123 |
| | 9 | 5,982 | 734 | 319 | 295 | 7,330 | 345 | 105,303 | 45,263 |
| | 10 | 5,941 | 806 | 227 | 245 | 7,219 | 297 | 101,732 | 45,721 |
| | 11 | 5,684 | 727 | 234 | 247 | 6,892 | 277 | 90,628 | 40,179 |
| | 12 | 6,208 | 797 | 272 | 242 | 7,519 | 277 | 113,475 | 44,535 |
| 28 | 1 | 6,096 | 714 | 251 | 230 | 7,291 | 224 | 101,088 | 42,161 |
| | 2 | 6,394 | 820 | 247 | 250 | 7,711 | 275 | 105,123 | 43,945 |
| | 3 | 6,492 | 793 | 202 | 300 | 7,787 | 308 | 110,673 | 46,854 |
| 合 計 | | 74,479 | 9,448 | 3,488 | 3,409 | 90,824 | 3,460 | 1,257,726 | 553,205 |

| | 製 剤 | | | | | | | 薬 剤 管 理 指 導 | | | |
|------|-------------|-------|-------|---------|---------|----------|-----------|-------------|---------|---------|-------|
| | 無 菌 製 剤 処 理 | | | | 院 内 製 剤 | | | 指 導 人 数 | 算 定 回 数 | 退 院 回 数 | |
| | I | V | H | 化 学 療 法 | ク ラ ス I | ク ラ ス II | ク ラ ス III | | | | |
| 件 数 | 本 数 | 件 数 | 本 数 | 本 数 | 本 数 | 本 数 | | | | | |
| 25年度 | 2,494 | 2,693 | 4,663 | 13,550 | — | — | — | 6,557 | 7,226 | 841 | |
| 26年度 | 2,028 | 2,055 | 4,119 | 12,319 | 758 | 731 | 4,839 | 7,807 | 8,728 | 1,014 | |
| 27 | 4 | 260 | 286 | 316 | 980 | 52 | 50 | 436 | 730 | 870 | 132 |
| | 5 | 239 | 329 | 326 | 1,060 | 32 | 50 | 292 | 655 | 744 | 99 |
| | 6 | 212 | 258 | 350 | 1,102 | 30 | 59 | 483 | 787 | 920 | 108 |
| | 7 | 108 | 124 | 340 | 1,150 | 50 | 44 | 468 | 795 | 945 | 108 |
| | 8 | 96 | 109 | 334 | 1,011 | 23 | 37 | 429 | 801 | 958 | 136 |
| | 9 | 202 | 254 | 337 | 1,095 | 46 | 174 | 387 | 752 | 850 | 135 |
| | 10 | 131 | 204 | 332 | 1,023 | 94 | 38 | 446 | 801 | 935 | 154 |
| | 11 | 104 | 118 | 333 | 1,002 | 62 | 35 | 424 | 786 | 872 | 111 |
| | 12 | 112 | 113 | 359 | 978 | 53 | 48 | 405 | 783 | 891 | 122 |
| 28 | 1 | 116 | 116 | 431 | 1,168 | 92 | 37 | 484 | 778 | 892 | 112 |
| | 2 | 79 | 79 | 345 | 1,103 | 114 | 80 | 444 | 824 | 929 | 121 |
| | 3 | 74 | 101 | 85 | 116 | 100 | 83 | 451 | 880 | 981 | 116 |
| 合 計 | | 1,733 | 2,091 | 3,888 | 11,788 | 748 | 735 | 5,149 | 9,372 | 10,787 | 1,454 |

21. 薬品管理、医薬品情報件数

| | 薬品管理 | | | | | 医薬品情報 | | | | | | | |
|------|---------|-------|--------|---------|----------|------------|------|---------|---------|---------|------|----|--|
| | 注射箋枚数 | | | | 血漿分画製剤本数 | DI業務情報提供件数 | 質疑件数 | 新規採用品目数 | 副作用報告件数 | 市販後調査件数 | 治験件数 | | |
| | 入院 | 麻薬 | 外来化学療法 | 計 | | | | | | | 新規 | 継続 | |
| 25年度 | 126,052 | 5,283 | 3,164 | 134,499 | 2,214 | 82 | 560 | 110 | 9 | 17 | 3 | 10 | |
| 26年度 | 129,174 | 5,484 | 2,728 | 137,386 | 2,359 | 144 | 595 | 210 | 6 | 29 | 3 | 8 | |
| 27 4 | 10,814 | 512 | 247 | 11,573 | 207 | 12 | 61 | 23 | 0 | 0 | 0 | 6 | |
| 5 | 10,384 | 422 | 238 | 11,044 | 218 | 12 | 51 | 12 | 2 | 7 | 0 | 0 | |
| 6 | 10,123 | 373 | 283 | 10,779 | 283 | 20 | 60 | 26 | 2 | 6 | 2 | 0 | |
| 7 | 11,467 | 463 | 265 | 12,195 | 197 | 33 | 59 | 26 | 2 | 3 | 1 | 0 | |
| 8 | 10,132 | 313 | 246 | 10,691 | 174 | 24 | 61 | 50 | 2 | 1 | 1 | 0 | |
| 9 | 10,206 | 272 | 246 | 10,724 | 245 | 23 | 44 | 4 | 1 | 3 | 0 | 0 | |
| 10 | 9,254 | 362 | 241 | 9,857 | 206 | 28 | 73 | 31 | 1 | 4 | 0 | 0 | |
| 11 | 9,733 | 428 | 222 | 10,383 | 218 | 17 | 54 | 18 | 0 | 1 | 0 | 0 | |
| 12 | 11,134 | 370 | 220 | 11,724 | 296 | 23 | 57 | 19 | 1 | 3 | 1 | 0 | |
| 28 1 | 11,440 | 295 | 272 | 12,007 | 208 | 13 | 59 | 0 | 1 | 0 | 0 | 0 | |
| 2 | 10,190 | 350 | 247 | 10,787 | 235 | 9 | 52 | 26 | 0 | 0 | 0 | 0 | |
| 3 | 10,329 | 388 | 297 | 11,014 | 199 | 12 | 55 | 4 | 0 | 3 | 0 | 0 | |
| 合計 | 125,206 | 4,548 | 3,024 | 132,778 | 2,686 | 226 | 686 | 239 | 12 | 31 | 5 | 6 | |

22. 人工透析件数、実施回数、収益額

| | 入院 | | | 外来 | | | 合計 | | |
|------|-----|-------|------------|-----|-------|-------------|-----|-------|-------------|
| | 実人数 | 実施回数 | 収益額 | 実人数 | 実施回数 | 収益額 | 実人数 | 実施回数 | 収益額 |
| 25年度 | 186 | 917 | 24,409,690 | 561 | 6,832 | 174,653,030 | 747 | 7,749 | 199,062,720 |
| 26年度 | 251 | 1,391 | 31,579,910 | 649 | 7,853 | 198,787,390 | 900 | 9,244 | 230,367,300 |
| 27 4 | 13 | 33 | 703,410 | 56 | 683 | 16,939,470 | 69 | 716 | 17,642,880 |
| 5 | 13 | 70 | 1,539,660 | 56 | 702 | 17,586,390 | 69 | 772 | 19,126,050 |
| 6 | 14 | 51 | 1,067,730 | 57 | 712 | 17,927,200 | 71 | 763 | 18,994,930 |
| 7 | 15 | 102 | 2,099,400 | 58 | 780 | 19,152,970 | 73 | 882 | 21,252,370 |
| 8 | 26 | 119 | 2,697,610 | 56 | 696 | 17,482,830 | 82 | 815 | 20,180,440 |
| 9 | 19 | 129 | 3,108,790 | 57 | 713 | 17,285,840 | 76 | 842 | 20,394,630 |
| 10 | 29 | 102 | 3,874,920 | 55 | 684 | 16,867,060 | 84 | 786 | 20,741,980 |
| 11 | 20 | 130 | 4,248,640 | 55 | 632 | 15,547,410 | 75 | 762 | 19,796,050 |
| 12 | 17 | 78 | 2,331,240 | 58 | 706 | 17,441,890 | 75 | 784 | 19,773,130 |
| 28 1 | 17 | 109 | 2,620,480 | 54 | 673 | 16,632,800 | 71 | 782 | 19,253,280 |
| 2 | 17 | 119 | 2,442,910 | 56 | 662 | 16,192,150 | 73 | 781 | 18,635,060 |
| 3 | 21 | 121 | 2,760,060 | 54 | 696 | 17,049,000 | 75 | 817 | 19,809,060 |
| 合計 | 221 | 1,163 | 29,494,850 | 672 | 8,339 | 206,105,010 | 893 | 9,502 | 235,599,860 |

23. 地域医療支援病院 紹介率・逆紹介率

| | | 初診患者 | | | 救急扱初診患者 | | | B(①-②) | C | A/B×100 | C/B×100 |
|-----|----|--------|--------|--------|---------|-------|-------|--------|---------|------------|-------------|
| | | 紹介 | | ① | 休日+夜間 | 救急車搬入 | ② | 初診患者の数 | 逆紹介患者の数 | 紹介率 (%) | 逆紹介率 (%) |
| | | あり A | なし | 合計 | | | 合計 | | | | |
| 27 | 4 | 1,326 | 1,181 | 2,507 | 405 | 63 | 468 | 2,039 | 1,092 | 65.0% | 53.6% |
| | 5 | 1,234 | 1,217 | 2,451 | 480 | 70 | 550 | 1,901 | 1,013 | 64.9% | 53.3% |
| | 6 | 1,488 | 1,229 | 2,717 | 370 | 76 | 446 | 2,271 | 1,219 | 65.5% | 53.7% |
| | 7 | 1,557 | 1,289 | 2,846 | 437 | 91 | 528 | 2,318 | 1,251 | 67.2% | 54.0% |
| | 8 | 1,441 | 1,365 | 2,806 | 428 | 73 | 501 | 2,305 | 1,196 | 62.5% | 51.9% |
| | 9 | 1,293 | 1,146 | 2,439 | 385 | 57 | 442 | 1,997 | 1,134 | 64.7% | 56.8% |
| | 10 | 1,568 | 1,177 | 2,745 | 327 | 69 | 396 | 2,349 | 1,124 | 66.8% | 47.9% |
| | 11 | 1,365 | 1,030 | 2,395 | 281 | 58 | 339 | 2,056 | 1,090 | 66.4% | 53.0% |
| | 12 | 1,436 | 1,113 | 2,549 | 352 | 64 | 416 | 2,133 | 1,094 | 67.3% | 51.3% |
| 28 | 1 | 1,209 | 1,014 | 2,223 | 319 | 70 | 389 | 1,834 | 992 | 65.9% | 54.1% |
| | 2 | 1,344 | 1,023 | 2,367 | 294 | 61 | 355 | 2,012 | 1,083 | 66.8% | 53.8% |
| | 3 | 1,496 | 1,050 | 2,546 | 280 | 66 | 346 | 2,200 | 1,318 | 68.0% | 59.9% |
| 合 計 | | 16,757 | 13,834 | 30,591 | 4,358 | 818 | 5,176 | 25,415 | 13,606 | 65.9% | 53.5% |

24. 臨床指標数値

| | | 死亡退 院患者 率 | 入院患 者の転 倒・転 落発 生率 | 入院患 者の転 倒・転 落発 生率 (レベル2 以上) | 入院患 者の転 倒・転 落発 生率 (レベル4 以上) | 褥瘡発 生率(d2 以上の 褥瘡の 新規院 内発生 率) | 尿道留 置カ テー テル使 用率 | 症候性 尿路感 染症発 生率 | 救急車・ ホットラ イン応 需率 | 特定術式における 手術開始前1時間 以内の予防的抗菌 薬投与率 | 特定術式における 術後24時間(心臓 手術は48時間)以 内の予防的抗菌投 与停止率 | 特定術式 における 予防的抗 菌薬選択 率 |
|----|----|-----------------|-------------------------------|---|---|--|------------------------------|-------------------------|---------------------------|--|--|-----------------------------------|
| 27 | 4 | 3.9% | 1.20% | 0.24% | 0.00% | 0.07% | 18.3% | 0.30% | 73.8% | 94.7% | 15.8% | 57.9% |
| | 5 | 4.5% | 1.68% | 0.36% | 0.00% | 0.16% | 20.6% | 0.30% | 78.5% | 96.7% | 20.0% | 56.7% |
| | 6 | 3.3% | 1.82% | 0.06% | 0.00% | 0.04% | 15.6% | 0.40% | 73.0% | 97.6% | 31.0% | 65.9% |
| | 7 | 4.1% | 1.70% | 0.55% | 0.00% | 0.07% | 16.2% | 0.40% | 74.6% | 94.4% | 30.6% | 66.7% |
| | 8 | 3.3% | 1.39% | 0.24% | 0.06% | 0.08% | 17.5% | 0.50% | 72.7% | 96.9% | 21.9% | 65.6% |
| | 9 | 4.3% | 1.58% | 0.26% | 0.00% | 0.09% | 16.9% | 0.60% | 70.2% | 100.0% | 25.0% | 54.2% |
| | 10 | 3.9% | 1.88% | 0.32% | 0.00% | 0.08% | 16.9% | 0.40% | 71.5% | 96.3% | 40.7% | 60.0% |
| | 11 | 4.2% | 1.23% | 0.34% | 0.00% | 0.07% | 17.7% | 0.30% | 71.4% | 100.0% | 28.1% | 56.3% |
| | 12 | 3.3% | 1.66% | 0.31% | 0.00% | 0.04% | 17.8% | 0.50% | 69.0% | 97.3% | 18.9% | 61.1% |
| 28 | 1 | 3.1% | 1.13% | 0.38% | 0.00% | 0.06% | 20.4% | 0.40% | 71.1% | 96.3% | 22.2% | 59.3% |
| | 2 | 3.7% | 1.87% | 0.45% | 0.13% | 0.03% | 19.0% | 0.40% | 69.9% | 100.0% | 18.9% | 48.6% |
| | 3 | 4.0% | 1.30% | 0.49% | 0.06% | 0.08% | 18.8% | 0.40% | 71.3% | 97.6% | 47.6% | 54.8% |